



DIRECCIÓN GENERAL
DE ESTADÍSTICA,
ENCUESTAS Y CENSOS

■ TETÃ REKUÁI
■ GOBIERNO NACIONAL

*Paraguay
de la gente*

ESTADÍSTICAS VITALES DEL PARAGUAY 2018

OBJETIVOS
DE DESARROLLO
SOSTENIBLE

ESTADÍSTICAS VITALES DEL PARAGUAY 2018

Autoridades

Lic. Carlos Alberto Pereira Olmedo

Ministro – Secretario Ejecutivo
Secretaría Técnica de Planificación del Desarrollo Económico y Social

Lic. Iván Mauricio Ojeda Aguilera

Director General
Dirección General de Estadística, Encuestas y Censos

Lic. Yolanda Victoria Barrios Sosa

Directora
Dirección de Estadísticas Sociales y Demográficas

Lic. María Teresa Chica de Valenzano

Directora
Dirección de Informática

Lic. Antonio Giménez

Jefe Departamento de Estadísticas Vitales

Departamento de Estadísticas Vitales

Procesamiento y Análisis de datos

Susana Asunción Vargas García

Rosa María Cáceres Coronel

Revisión

Antonio Giménez

Luis Ranulfo Echeverría Mora

Dirección de Informática

Creación de Base de Datos y Consistencia

Programación

Lilian Carolina Solalinde Ortellado

Técnica

Alicia Mercedes Notario Britez

Digitadores

Pablo Ramón González Giménez

Ilsa Griselda Irala Sanabria

Pablo Ariel Barreto Martínez

Diseño de tapa

Patricia Ortiz Peña

Diagramación interior

Susana Asunción Vargas García



**DIRECCIÓN GENERAL
DE ESTADÍSTICA,
ENCUESTAS Y CENSOS**

©dgeec, Fernando de la Mora, Paraguay. Agosto 2019.

El contenido de este material puede ser reproducido siempre y cuando se mencione la fuente.
Para mayor información o para la obtención de esta y otras publicaciones editadas dirigirse a:

Naciones Unidas esq. Centeno - Fernando de la Mora - Zona Norte Central

Tels.: (595-21) 677 920 - 672 063 - 677 929

E-mail: info@dgeec.gov.py / Web-site: www.dgeec.gov.py

Presentación

La Dirección General de Estadística, Encuestas y Censos (DGEEC) de la Secretaría Técnica de Planificación tiene el agrado de poner a disposición de los usuarios el material denominado “Estadísticas Vitales del Paraguay 2018”, que contiene los datos estadísticos referentes a registros de nacimientos, matrimonios y defunciones, correspondientes al año 2018.

Esta publicación es resultado de la labor conjunta entre la DGEEC y la Dirección General del Registro del Estado Civil (DGREC), dependiente del Ministerio de Justicia, desde donde se remiten mensualmente a la DGEEC los formularios provenientes de las distintas oficinas de todo el país. A través del procesamiento de dichos registros se tiene un conocimiento de los aspectos básicos que determinan la dinámica demográfica y socioeconómica de la población, los cuales constituyen una fuente esencial de información para el planeamiento, ejecución y evaluación de programas con miras al mejoramiento de las condiciones de vida de la población paraguaya.

La DGEEC agradece a todas las oficinas del Registro Civil por su valiosa colaboración, a través de la cual es posible la generación anual de esta importante información estadística.

La Dirección

Índice

Consideraciones generales	9
A. Definiciones principales	10
B. Principales resultados de Estadísticas Vitales	11
1. NACIMIENTOS	
1.1 Paraguay: Nacidos vivos inscriptos por tipo de registro, según departamento de residencia de la madre, año 2018.....	17
1.2 Paraguay: Nacidos vivos inscriptos por tipo de registro, según departamento y distrito de residencia de la madre, año 2018.....	18
1.3 Paraguay: Nacidos vivos inscriptos por mes de nacimiento, según departamento y distrito de residencia de la madre, año 2018.....	25
1.4 Paraguay: Nacidos vivos inscriptos por lugar de nacimiento y sexo, según departamento de residencia de la madre, año 2018.....	35
1.5 Paraguay: Nacidos vivos inscriptos por filiación, según área y departamento de residencia de la madre, año 2018.....	36
1.6 Paraguay: Nacidos vivos inscriptos por año de nacimiento, según departamento de residencia de la madre, año 2018.....	38
1.7 Paraguay: Nacidos vivos inscriptos por lugar de nacimiento y sexo, según mes de inscripción, año 2018.....	39
1.8 Paraguay: Nacidos vivos inscriptos por departamento de inscripción, según departamento de residencia de la madre, año 2018.....	40
1.9 Paraguay: Nacidos vivos inscriptos por lugar de nacimiento, según departamento y distrito de residencia de la madre, año 2018.....	41
1.10 Paraguay: Nacidos vivos inscriptos por lugar de nacimiento, según departamento y distrito de inscripción, año 2018.....	48
1.11 Paraguay: Nacidos vivos inscriptos por mes de nacimiento, según área, departamento de residencia de la madre y sexo del nacido vivo, año 2018.....	54
1.12 Paraguay: Nacidos vivos inscriptos por filiación, según área de residencia de la madre y lugar de nacimiento, año 2018.....	62
2. MATRIMONIOS	
2.1. Paraguay: Matrimonios celebrados por sexo, según departamento y grupos de edad, año 2018.....	65
2.2. Paraguay: Número de personas que contrajeron matrimonio por estado civil anterior y sexo, según departamento, año 2018.....	72
2.3. Paraguay: Número de personas que contrajeron matrimonio por alfabetismo y sexo, según departamento, año 2018.....	73
2.4. Paraguay: Matrimonios celebrados por nacionalidad de los contrayentes, según mes de ocurrencia, año 2018.....	74
2.5. Paraguay: Matrimonios celebrados por mes de ocurrencia, según departamento, año 2018.....	75
2.6. Paraguay: Matrimonios celebrados por grupos de edad de las mujeres, según grupos de edad de los hombres, año 2018.....	76
2.7. Paraguay: Matrimonios celebrados por mes de ocurrencia, según departamento y distrito, año 2018.....	77
2.8. Paraguay: Matrimonios celebrados por estado civil anterior de los contrayentes, según departamento, año 2018.....	86
2.9. Paraguay: Matrimonios celebrados por grupos de edad de los hombres, según departamento, año 2018.....	87
2.10. Paraguay: Matrimonios celebrados por grupos de edad de las mujeres, según departamento, año 2018.....	88
2.11. Paraguay: Número de personas que contrajeron matrimonio por nacionalidad de los contrayentes, según alfabetismo y sexo, año 2018.....	89
2.12. Paraguay: Matrimonios celebrados por nacionalidad de los contrayentes, según departamento, año 2018.....	90

3. DEFUNCIONES

3.1. Paraguay: Defunciones por sexo, según departamento de inscripción y grupos de edad, año 2018.....	93
3.2. Paraguay: Defunciones por mes de ocurrencia, según departamento de inscripción, año 2018.....	103
3.3. Paraguay: Defunciones por tiempo de vida de las personas, según departamento de inscripción y sexo, año 2018.....	104
3.4. Paraguay: Defunciones por sexo, según departamento de inscripción, año 2018.....	106
3.5. Paraguay: Defunciones por sexo, según departamento y distrito de residencia, año 2018.....	107
3.6. Paraguay: Defunciones por tiempo de vida de las personas, según mes de ocurrencia, año 2018.....	114
3.7. Paraguay: Defunciones por área donde residía la persona fallecida, según departamento de residencia, año 2018.....	115
3.8. Paraguay: Defunciones por departamento de inscripción, según departamento de residencia, año 2018.....	116

4. RESUMEN DE OFICINAS DEL REGISTRO CIVIL

4.1. Paraguay: Oficinas habilitadas por el Registro Civil, año 2018.....	119
4.2. Paraguay: Distribución departamental de la cantidad de oficinas habilitadas (%), año 2018.....	120
4.3. Paraguay: Oficinas del Registro Civil que suministraron datos por tipo de información, según departamento, año 2018.....	121
4.4. Paraguay: Oficinas del Registro Civil que suministraron datos por tipo de información completa e incompleta, según departamento, año 2018.....	122

5. ANEXOS

5.1. Paraguay: Nacimientos registrados por tipo de registro, según año, período 2008 - 2018.....	125
5.2. Paraguay: Nacimientos inscriptos oportuno por mes de nacimiento, según año de inscripción, período 2008 - 2018.....	126
5.3. Paraguay: Nacidos vivos inscriptos por año de nacimiento, según departamento de residencia de la madre y grupos de edad, año 2018.....	127
5.4. Paraguay: Nacidos vivos inscriptos por año de nacimiento, según área y departamento de residencia de la madre, año 2018.....	138
5.5. Paraguay: Nacidos vivos inscriptos por lugar de nacimiento y sexo, según departamento y distrito de residencia de la madre, año 2018.....	141
5.6. Paraguay: Nacidos vivos inscriptos por grupos de edad de la madre, según área y departamento de residencia de la madre, año 2018.....	151
5.7. Paraguay: Nacidos vivos inscriptos por mes de inscripción, según departamento de inscripción, año 2018.....	154
5.8. Paraguay: Nacidos vivos inscriptos por mes de nacimiento, según departamento de inscripción, año 2018.....	155

Consideraciones generales

La DGEEC produce información de las estadísticas vitales a partir de los registros proveídos por la oficina de la DGREC, quien proporciona formularios que contienen los datos de nacimientos, matrimonios y defunciones.

El proceso de generación de las estadísticas vitales, es el siguiente: las oficinas del registro civil de todo el país remiten regularmente los formularios con información de los hechos vitales a la oficina central del Registro Civil, posteriormente esta oficina los entrega a la DGEEC en lotes para su sistematización y procesamiento. Cerrado este proceso se realiza la devolución de los mismos a la DGREC. El responsable de la tabulación y publicación de los resultados de los hechos vitales es el departamento de Estadísticas Vitales de la DGEEC.

En las estadísticas de nacimientos se presenta información desglosada según las siguientes características: tipo de registro (oportuno y tardío), zona geográfica, sexo del nacido vivo, mes de nacimiento, lugar donde ocurrió el nacimiento, tipo de filiación. Además se incluyen registros de reconocimiento y declaración personal, que si bien son cifras menores revisten de importancia para la toma de decisiones.

Se debe destacar que en el marco de mejora de la información proveniente de registros de nacimientos se cuenta con un nuevo criterio para identificar los **registros oportunos**, que surge de un consenso entre instituciones productoras y usuarias de la información estadística. Por tanto, se concluyó que a partir de 2013 la DGEEC adoptará la siguiente definición: **registro oportuno es aquel que se realiza hasta los seis meses posteriores al mes del nacimiento.**

Por otro lado, en las estadísticas de matrimonios se presenta información acerca de la edad, el sexo, el estado civil, la condición de alfabetismo, la nacionalidad de los contrayentes, lugar y el mes de ocurrencia.

Posteriormente, se muestra información de las defunciones registradas por edad, sexo, domicilio donde residía el fallecido y el mes de ocurrencia.

Finalmente, se incluye información sobre la cantidad de oficinas del Registro Civil que suministraron información de los tres hechos vitales.

A. Definiciones Principales

Para facilitar la comprensión de la información publicada es necesario considerar las siguientes definiciones:

• **Estadísticas Vitales:** Los registros vitales se refieren a todos los hechos relacionados con el comienzo y fin de la vida del individuo y con los cambios en su estado civil que pueden ocurrir durante su existencia. De esto se puede decir que las estadísticas vitales, es el conjunto de información que suministran una caracterización, análisis, evaluación, presentación y difusión de estos hechos.

• **Nacimiento:** Extracción completa del cuerpo de su madre, independientemente de la duración del embarazo, de un producto de la concepción que, después de dicha separación, respire y de cualquier otra señal de vida.

Registro oportuno: El registro del nacido vivo se lleva a cabo en un plazo de seis meses posterior al mes de su nacimiento.

Registro tardío: Cuando el registro del nacimiento se realiza pasados los seis meses posteriores al mes de nacimiento y antes de cumplir la mayoría de edad.

Registro por reconocimiento: Es la aceptación legal, voluntaria o forzosa, de la paternidad de un hijo nacido fuera del matrimonio.

Registro por declaración personal: Cuando comparezca una persona, hijo/a matrimonial o extramatrimonial, huérfana, de padres desconocidos o con desconocimiento de su paradero, que no han sido aún inscriptas en el DGREC, aún pese a pasar años con una “vida normal”, pero sin registrar su nacimiento y por tanto sin cédula de identidad civil.

Lugar de residencia de la madre: El lugar de residencia es el emplazamiento geográfico (o la dirección) donde suele residir o habitar la madre.

Lugar de ocurrencia: El lugar de ocurrencia es el espacio físico donde ocurrió el alumbramiento, hospitales, sanatorios o domicilios.

Filiación matrimonial: Corresponde cuando el nacimiento ocurrió dentro del matrimonio.

Filiación extramatrimonial: Corresponde cuando el nacimiento ocurrió antes o fuera de la relación jurídica de los padres, por ejemplo: hijo/a de padres en concubinato, hijo/a de madres solteras, etc.

• **Matrimonio:** Es el acto, ceremonia, o procedimiento por el cual se constituye la relación jurídica de marido y mujer.

Persona alfabeta: Se considera alfabeto a toda persona que sabe leer y escribir.

Persona analfabeta: Se considera analfabeta a toda persona que no sabe leer ni escribir.

• **Defunción:** Se define como la desaparición permanente de todo signo de vida, cualquiera que sea el tiempo transcurrido desde el nacimiento con vida (cesación postnatal de las funciones vitales sin posibilidad de resucitar) (*).

(*) Definición proveída por el Ministerio de Salud.

B. Principales resultados de Estadísticas Vitales

Nacimientos

- En el 2018 se registraron 123.187 nacimientos, de los cuales 86.970 fueron registros oportunos, 31.272 registros tardíos, 3.160 reconocimientos y 1.785 declaraciones personales.
- Según las nuevas proyecciones de población,⁽¹⁾ se estima para 2018 un total de 144.794 nacimientos, el Registro Civil reporta 80.167 nacimientos ocurridos en el 2018, relacionando estos con las cifras de las proyecciones de nacimientos se tiene una cobertura de 55,4%.
- Del total de nacidos vivos inscriptos de manera oportuna, 33,8% pertenece al departamento Central; 12,5% a Alto Paraná y 8,5% a Asunción.
- De los 86.970 registros oportunos de nacidos vivos en el año 2018, la distribución por sexo fue de 50,9% hombres y 49,1% mujeres.
- La mayor cantidad de nacimientos ocurridos fue en hospitales públicos (83,4%), seguido por sanatorios (14,7%), teniendo en cuenta los registros oportunos.
- El 79,9% de los registros oportunos fue por filiación extramatrimonial, es decir, aquel registro de nacimiento ocurrido antes o fuera del matrimonio. Mientras que el 20,1% fue por filiación matrimonial.

Sobre la comparabilidad y el uso de la serie de indicadores 2008 - 2018:

Es importante considerar que la DGEEC cuenta con cifras recalculadas para los principales resultados de las estadísticas de nacimientos del período 2003 - 2012, considerando el nuevo criterio que define el registro oportuno como aquel que se realiza hasta los seis meses posteriores al mes del nacimiento.

Por tanto, a partir del 2013 la DGEEC adopta la siguiente definición: **registro oportuno es aquel que se realiza hasta los seis meses posteriores al mes del nacimiento.**

En caso de requerir trabajar con registros de nacimientos del período 2008 - 2018, se sugiere utilizar las nuevas cifras que se presentan a continuación:

Paraguay:

Nacimientos registrados por tipo de registro y cobertura, según año, período 2008 - 2018.

Año	Total de registros (*)	Tipo de registro		Total de registros ocurridos en el año (**)	Cobertura (***)
		Criterio actual (Revisión 2013)			
		Oportuno	Tardío		
2018	123.187	86.970	31.272	80.167	55,4
2017	129.903	89.130	34.843	83.398	57,6
2016	128.117	85.184	37.152	78.479	54,2
2015	132.241	85.679	42.243	78.060	54,0
2014	116.592	74.273	38.466	68.237	47,3
2013	114.619	70.385	39.772	63.926	44,4
2012	118.549	64.437	54.112	64.437	44,8
2011	111.945	60.197	51.748	60.197	41,9
2010	100.584	53.441	47.143	53.441	37,3
2009	103.309	52.540	50.769	52.540	36,7
2008	104.134	51.423	52.711	51.423	36,0

Fuente: DGEEC/DGREC. Registros administrativos de estadísticas vitales 2018.

(*) Se incluyen nacimientos ocurridos en el año mencionado y en años anteriores Ej: la cifra de 2018 incluye un importante número de nacimientos del 2018 junto con reconocimientos y declaraciones personales.

(**) Se incluyen nacimientos ocurridos en el año mencionado Ej: la cifra 2018 sólo se incluyen nacimientos ocurridos el mismo año.

(***) Relacionando registros ocurridos en el año x con los nacimientos proyectados para el año x.

(1) "Paraguay. Proyección de la Población Nacional, Áreas Urbana y Rural por Sexo y Edad, 2000 - 2025". Revisión 2015. www.dgeec.gov.py/Publicaciones/Biblioteca/proyección_nacional/Cuadros_anexos_TP-Urbana-Rural.xlsm

Matrimonios

- De los 19.660 matrimonios celebrados, se observó que tanto las mujeres como los hombres se casaron mayoritariamente entre los 25 y 29 años de edad.
- Considerando el estado civil anterior de los contrayentes, el 93,6% fue entre soltero y soltera.
- Casi la totalidad de las personas que contrajeron matrimonio son alfabetas (99,5%).
- El 91,2% de los matrimonios celebrados fue entre personas de nacionalidad Paraguaya.
- El 27,7% de los matrimonios celebrados fue registrado en el departamento Central. Los menores porcentajes fueron en los departamentos Misiones, Ñeembucú y los de la Región Occidental con 4,7% del total.
- Según mes en que ocurrieron los matrimonios, se dio una notable mayoría de registros en el mes de diciembre (18,5%), mientras que el mes con menos registro fue junio (5,5%).

Paraguay:

Serie de matrimonios registrados por año, período 2008 - 2018.

Año	Total
2018	19.660
2017	19.760
2016	19.440
2015	19.504
2014	19.527
2013	19.076
2012	20.967
2011	19.491
2010	18.099
2009	17.965
2008	18.832

Fuente: DGEEC/DGREC. Registros administrativos de estadísticas vitales 2018.

Defunciones

- Según las nuevas proyecciones de población,⁽¹⁾ se estima para 2018 un total de 39.856 defunciones, el Registro Civil reporta 29.139 defunciones ocurridas en el 2018, relacionando ambos datos se tiene una cobertura de 73,1%.
- De las 29.088 (cifra excluyendo no reportado) defunciones ocurridas, 57% corresponde a hombres, y 43% a mujeres.
- Las defunciones masculinas superan a las defunciones femeninas en casi todos los grupos de edad, excepto las edades 85 años y más. Cabe mencionar que el 61,8% de las defunciones se produjeron en personas con edades avanzadas (65 años y más).
- El 69,8% de las personas fallecidas vivía en el área urbana, mientras que 30,2% en el área rural.
- El mes con mayor cantidad de registros de defunciones fue agosto con 10,3%, mientras que el mes con menos defunciones ocurridas fue febrero, con 7,3%.

Nota: Los cálculos de los porcentajes no incluyen los no reportados para los tres movimientos.

⁽¹⁾ "Paraguay. Proyección de la Población Nacional, Áreas Urbana y Rural por Sexo y Edad, 2000 - 2025". Revisión 2015. www.dgeec.gov.py/Publicaciones/Biblioteca/proyección_nacional/Cuadros_anexos_TP-Urbana-Rural.xlsm



Paraguay:

Serie de defunciones registradas, período 2008 - 2018.

Año	Defunciones		Cobertura
	Registradas	Proyectadas	
2018	29.139	39.856	73,1
2017	26.404	39.303	67,2
2016	27.243	38.780	70,3
2015	24.885	38.281	65,0
2014	22.628	37.806	59,9
2013	24.193	37.355	64,8
2012	22.809	36.927	61,8
2011	22.652	36.516	62,0
2010	21.281	36.125	58,9
2009	18.758	35.752	52,5
2008	20.055	35.393	56,7

Fuente: DGEEC/DGREC. Registros administrativos de estadísticas vitales 2018.



NACIMIENTOS

Cuadro 1.1

Paraguay: Nacidos vivos inscriptos por tipo de registro, según departamento de residencia de la madre, año 2018.

Departamento de residencia de la madre	Total	Tipo de registro			
		Oportuno	Tardío	Reconocimiento	Declaración personal
Total País	123.187	86.970	31.272	3.160	1.785
Asunción	8.505	7.370	1.079	47	9
Concepción	5.134	3.264	1.851	11	8
San Pedro	7.318	4.718	2.568	16	16
Cordillera	4.450	3.309	1.067	68	6
Guairá	2.668	2.228	412	18	10
Caaguazú	9.524	6.662	2.812	14	36
Caazapá	2.574	1.772	756	10	36
Itapúa	7.957	5.481	2.411	35	30
Misiones	1.817	1.431	366	17	3
Paraguarí	3.151	2.416	684	40	11
Alto Paraná	15.803	10.811	4.932	45	15
Central	35.312	29.241	5.773	270	28
Ñeembucú	945	847	93	5	-
Amambay	4.347	2.077	2.225	34	11
Canindeyú	4.681	2.654	2.010	9	8
Presidente Hayes	2.146	1.287	847	7	5
Boquerón	1.392	820	565	1	6
Alto Paraguay	356	141	213	-	2
Departamento - No reportado	5.094	430	608	2.511	1.545
Exterior	13	11	-	2	-

Fuente: DGEEC/DGREC. Registros administrativos de estadísticas vitales 2018.

Cuadro 1.2

Paraguay: Nacidos vivos inscriptos por tipo de registro, según departamento y distrito de residencia de la madre, año 2018.

Departamento y distrito de residencia de la madre	Total	Tipo de registro			
		Oportuno	Tardío	Reconocimiento	Declaración personal
Total País	123.187	86.970	31.272	3.160	1.785
Asunción	8.505	7.370	1.079	47	9
Concepción	5.134	3.264	1.851	11	8
Concepción	2.050	1.422	618	3	7
Belén	185	134	51	-	-
Horqueta	965	644	321	-	-
Loreto	342	240	102	-	-
San Carlos del Apa	23	11	12	-	-
San Lázaro	266	180	82	4	-
Yby Yaú	571	309	257	4	1
Azote'y	177	84	93	-	-
Sargento José Félix López	225	65	160	-	-
San Alfredo	98	47	51	-	-
Paso Barreto	106	56	50	-	-
Arroyito	125	71	54	-	-
Distrito - No reportado	1	1	-	-	-
San Pedro	7.318	4.718	2.568	16	16
San Pedro del Ycuamandyyú	642	453	185	1	3
Antequera	117	77	39	-	1
Choré	504	376	124	4	-
General Elizardo Aquino	254	154	98	-	2
Itacurubí del Rosario	148	117	31	-	-
Lima	190	106	84	-	-
Nueva Germania	155	107	47	1	-
San Estanislao	984	730	244	6	4
San Pablo	61	34	26	-	1
Tacuatí	313	175	138	-	-
Unión	66	39	27	-	-
25 de Diciembre	121	80	41	-	-
Villa del Rosario	227	137	90	-	-
General Francisco Isidoro Resquín	188	93	94	-	1
Yataity del Norte	185	130	54	1	-
Guajayvi	504	323	179	-	2
Capiibary	630	375	254	-	1
Santa Rosa del Aguaray	969	623	343	2	1
Yrybucua	341	154	187	-	-
Liberación	396	277	119	-	-
San Vicente Pacholo	315	154	160	1	-
Distrito - No reportado	8	4	4	-	-
Cordillera	4.450	3.309	1.067	68	6
Caacupé	934	721	178	33	2
Altos	215	171	42	2	-
Arroyos y Esteros	373	267	100	5	1
Atyrá	214	188	26	-	-
Caraguatay	132	102	28	-	2
Emboscada	366	285	81	-	-
Eusebio Ayala	338	246	89	2	1

Cuadro 1.2 Continuación

Departamento y distrito de residencia de la madre	Total	Tipo de registro			
		Oportuno	Tardío	Reconocimiento	Declaración personal
Isla Pucú	71	50	18	3	-
Itacurubí de La Cordillera	152	118	33	1	-
Juan de Mena	93	52	40	1	-
Loma Grande	66	53	9	4	-
Mbocayaty del Yhaguy	45	34	11	-	-
Nueva Colombia	79	56	22	1	-
Piribebuy	414	304	108	2	-
Primero de Marzo	80	57	20	3	-
San Bernardino	186	142	41	3	-
Santa Elena	50	40	7	3	-
Tobatí	517	331	182	4	-
Valenzuela	78	58	20	-	-
San José Obrero	40	28	12	-	-
Distrito - No reportado	7	6	-	1	-
Guairá	2.668	2.228	412	18	10
Villarrica	888	801	82	5	-
Borja	111	83	26	2	-
Capitán Mauricio José Troche	149	125	24	-	-
Coronel Martínez	61	53	8	-	-
Félix Pérez Cardozo	63	53	10	-	-
Gral. Eugenio A. Garay	124	102	22	-	-
Independencia	397	292	97	2	6
Itapé	85	73	11	1	-
Iturbe	91	82	7	2	-
José Fassardi	90	69	21	-	-
Mbocayaty	105	89	16	-	-
Natalicio Talavera	51	49	2	-	-
Ñumí	53	49	1	1	2
San Salvador	37	35	2	-	-
Yataity	42	35	7	-	-
Doctor Bottrell	19	17	1	1	-
Paso Yobai	258	184	69	3	2
Tebicuary	41	34	6	1	-
Distrito - No reportado	3	3	-	-	-
Caaguazú	9.524	6.662	2.812	14	36
Coronel Oviedo	1.974	1.605	364	4	1
Caaguazú	2.031	1.661	367	3	-
Carayaó	204	165	39	-	-
Dr. Cecilio Báez	91	79	11	1	-
Santa Rosa del Mbutuy	180	123	57	-	-
Dr. Juan Manuel Frutos	526	383	137	-	6
Repatriación	791	404	384	1	2
Nueva Londres	5	2	3	-	-
San Joaquín	234	147	87	-	-
San José de los Arroyos	205	169	35	1	-
Yhú	674	364	309	1	-
Dr. J. Eulogio Estigarribia	990	606	359	-	25
R.I. 3 Corrales	107	71	35	1	-
Raúl Arsenio Oviedo	266	128	136	-	2

Cuadro 1.2 Continuación

Departamento y distrito de residencia de la madre	Total	Tipo de registro			
		Oportuno	Tardío	Reconocimiento	Declaración personal
José Domingo Ocampos	139	102	36	1	-
Mariscal Francisco Solano López	149	46	103	-	-
La Pastora	58	47	11	-	-
3 De Febrero	112	92	20	-	-
Simón Bolívar	106	91	15	-	-
Vaquería	279	174	105	-	-
Temiaporá	243	127	115	1	-
Nueva Toledo	155	73	82	-	-
Distrito - No reportado	5	3	2	-	-
Caazapá	2.574	1.772	756	10	36
Caazapá	358	294	63	1	-
Abai	390	257	126	3	4
Buena Vista	94	74	19	1	-
Dr. Moisés S. Bertoni	72	55	15	-	2
Gral. Higinio Morinigo	80	56	18	5	1
Maciel	47	41	6	-	-
San Juan Nepomuceno	561	413	148	-	-
Tavaí	283	187	96	-	-
Yegros	83	61	21	-	1
Yuty	273	173	100	-	-
3 De Mayo	332	160	144	-	28
Distrito - No reportado	1	1	-	-	-
Itapúa	7.957	5.481	2.411	35	30
Encarnación	2.080	1.613	457	7	3
Bella Vista	179	139	40	-	-
Cambyretá	659	492	166	-	1
Capitán Meza	155	84	71	-	-
Capitán Miranda	130	94	36	-	-
Nueva Alborada	83	53	30	-	-
Carmen del Paraná	113	80	31	2	-
Coronel Bogado	285	209	76	-	-
Carlos Antonio López	275	164	111	-	-
Natalio	329	199	129	-	1
Fram	141	118	17	6	-
General Artigas	149	102	46	-	1
General Delgado	93	60	33	-	-
Hohenau	246	193	50	3	-
Jesús	73	35	38	-	-
José Leandro Oviedo	36	22	14	-	-
Obligado	231	172	54	-	5
Mayor Julio Dionisio Otaño	188	127	61	-	-
San Cosme y Damian	83	57	26	-	-
San Pedro del Paraná	333	202	131	-	-
San Rafael del Paraná	263	156	106	1	-
Trinidad	150	93	57	-	-
Edelira	321	192	129	-	-
Tomás Romero Pereira	496	334	153	8	1
Alto Verá	257	110	125	6	16
La Paz	41	29	12	-	-

Cuadro 1.2 Continuación

Departamento y distrito de residencia de la madre	Total	Tipo de registro			
		Oportuno	Tardío	Reconocimiento	Declaración personal
Yatyty	119	76	43	-	-
San Juan del Paraná	147	102	44	1	-
Pirapó	104	62	40	-	2
Itapúa Poty	189	105	83	1	-
Distrito - No reportado	9	7	2	-	-
Misiones	1.817	1.431	366	17	3
San Juan Bautista de las Misiones	321	295	26	-	-
Ayolas	293	206	72	15	-
San Ignacio	507	380	126	1	-
San Miguel	60	51	9	-	-
San Patricio	51	38	12	1	-
Santa María	95	75	20	-	-
Santa Rosa	321	257	61	-	3
Santiago	83	59	24	-	-
Villa Florida	38	32	6	-	-
Yabebyry	35	26	9	-	-
Distrito - No reportado	13	12	1	-	-
Paraguarí	3.151	2.416	684	40	11
Paraguarí	407	340	66	1	-
Achay	170	137	33	-	-
Caapucú	52	41	9	2	-
Caballero	61	51	7	3	-
Carapeguá	384	323	57	3	1
Escobar	59	38	19	2	-
La Colmena	79	66	13	-	-
Mbuyapey	119	76	42	-	1
Pirayú	294	229	45	20	-
Quiindy	229	174	54	1	-
Quyquyhó	55	33	21	1	-
Roque Gonzalez de Santa Cruz	135	97	35	2	1
Sapucái	70	64	6	-	-
Tebicuary-Mí	60	50	8	-	2
Yaguarón	509	387	120	2	-
Ybycuí	345	230	111	-	4
Ybytymí	80	55	24	-	1
María Antonia	40	25	14	1	-
Distrito - No reportado	3	-	-	2	1
Alto Paraná	15.803	10.811	4.932	45	15
Ciudad del Este	6.786	5.166	1.589	29	2
Presidente Franco	1.594	1.054	521	12	7
Domingo Martínez de Irala	70	37	33	-	-
Dr. Juan León Mallorquín	341	226	115	-	-
Hernandarias	1.708	1.146	561	1	-
Itakyry	712	245	465	-	2
Juan E. O'leary	333	198	135	-	-
Ñacunday	113	38	75	-	-
Yguazú	146	85	60	1	-
Los Cedrales	156	92	61	1	2

Cuadro 1.2 Continuación

Departamento y distrito de residencia de la madre	Total	Tipo de registro			
		Oportuno	Tardío	Reconocimiento	Declaración personal
Minga Guazú	1.812	1.195	615	1	1
San Cristóbal	81	64	17	-	-
Santa Rita	608	460	148	-	-
Naranjal	164	97	67	-	-
Santa Rosa del Monday	116	80	36	-	-
Minga Porá	320	159	161	-	-
Mbaracayú	119	74	45	-	-
San Alberto	223	152	71	-	-
Iruña	80	59	21	-	-
Santa Fe del Paraná	72	45	27	-	-
Tavapy	152	83	68	-	1
Dr. Raúl Peña	87	51	36	-	-
Distrito - No reportado	10	5	5	-	-
Central	35.312	29.241	5.773	270	28
Areguá	1.207	958	232	16	1
Capiatá	4.713	3.835	842	24	12
Fernando de la Mora	1.898	1.672	214	12	-
Guarambaré	562	465	95	2	-
Itá	1.327	979	341	7	-
Itaiguá	1.601	1.339	258	3	1
Lambaré	2.196	1.828	359	8	1
Limpio	2.801	2.276	507	16	2
Luque	4.720	4.065	638	16	1
Mariano Roque Alonso	1.741	1.429	299	13	-
Nueva Italia	229	165	63	1	-
Ñemby	2.473	2.053	359	57	4
San Antonio	985	809	153	23	-
San Lorenzo	4.155	3.609	481	63	2
Villa Elisa	1.368	1.177	189	2	-
Villeta	639	511	127	1	-
Ypacaraí	397	325	69	-	3
Ypané	1.215	933	280	2	-
J. Augusto Saldivar	1.085	813	267	4	1
Distrito - No reportado	-	-	-	-	-
Ñeembucú	945	847	93	5	-
Pilar	518	480	36	2	-
Alberdi	48	37	11	-	-
Cerrito	53	41	11	1	-
Desmochados	8	7	1	-	-
Gral. José Eduvigis Díaz	32	30	2	-	-
Guazú-Cuá	15	13	2	-	-
Humaitá	21	19	2	-	-
Isla Umbú	18	16	1	1	-
Laureles	23	20	3	-	-
Mayor José Dejesús Martínez	32	30	2	-	-
Paso de Patria	17	16	1	-	-
San Juan Bautista de Ñeembucú	56	50	6	-	-
Tacuaras	42	40	1	1	-
Villa Franca	1	-	1	-	-

Cuadro 1.2 Continuación

Departamento y distrito de residencia de la madre	Total	Tipo de registro			
		Oportuno	Tardío	Reconocimiento	Declaración personal
Villa Oliva	40	28	12	-	-
Villalbín	21	20	1	-	-
Distrito - No reportado	-	-	-	-	-
Amambay	4.347	2.077	2.225	34	11
Pedro Juan Caballero	3.505	1.846	1.620	33	6
Bella Vista	192	85	107	-	-
Capitán Bado	460	109	345	1	5
Zanja Pytã	173	31	142	-	-
Karapaí	16	5	11	-	-
Distrito - No reportado	1	1	-	-	-
Canindeyú	4.681	2.654	2.010	9	8
Salto del Guairá	827	601	223	1	2
Corpus Christi	145	70	74	-	1
Villa Curuguaty	1.044	644	400	-	-
Villa Ygatimí	308	171	136	1	-
Itanará	48	15	33	-	-
Ypejhú	271	58	213	-	-
Francisco Caballero Álvarez	139	87	52	-	-
Katueté	222	149	73	-	-
La Paloma del Espíritu Santo	150	86	61	2	1
Nueva Esperanza	347	200	144	2	1
Yasy Cañy	410	200	208	1	1
Ybyrarobaná	228	96	130	-	2
Yby Pytã	192	88	104	-	-
Maracaná	337	178	157	2	-
Distrito - No reportado	13	11	2	-	-
Presidente Hayes	2.146	1.287	847	7	5
Benjamín Aceval	449	322	124	3	-
Puerto Pinasco	58	19	39	-	-
Villa Hayes	1.028	676	345	4	3
Nanawa	69	32	37	-	-
José Falcón	75	51	24	-	-
Tte. 1° Manuel Irala Fernández	356	137	217	-	2
Teniente Esteban Martínez	52	28	24	-	-
General José María Bruguez	52	16	36	-	-
Distrito - No reportado	7	6	1	-	-
Boquerón	1.392	820	565	1	6
Mariscal José Félix Estigarribia	575	232	336	1	6
Filadelfia	407	268	139	-	-
Loma Plata	403	315	88	-	-
Distrito - No reportado	7	5	2	-	-
Alto Paraguay	356	141	213	-	2
Fuerte Olimpo	135	51	84	-	-
Puerto Casado	151	64	85	-	2
Bahía Negra	9	3	6	-	-
Carmelo Peralta	58	21	37	-	-

Cuadro 1.2 *Continuación*

Departamento y distrito de residencia de la madre	Total	Tipo de registro			
		Oportuno	Tardío	Reconocimiento	Declaración personal
Distrito - No reportado	3	2	1	-	-
Departamento - No Reportado	5.094	430	608	2.511	1.545
Exterior	13	11	-	2	-

Fuente: DGEEC/DGREC. Registros administrativos de estadísticas vitales 2018.

Cuadro 1.3

Paraguay: Nacidos vivos inscriptos por mes de nacimiento, según departamento y distrito de residencia de la madre, año 2018.

Departamento y distrito de residencia de la madre	Total	Mes de nacimiento												No reportado
		Enero	Febrero	Marzo	Abril	Mayo	Junio	Julio	Agosto	Setiembre	Octubre	Noviembre	Diciembre	
Total País	86.970	7.806	7.218	8.129	7.953	7.916	7.294	6.969	7.069	6.682	6.575	6.439	6.877	43
Asunción	7.370	654	685	705	636	653	658	616	564	540	548	539	569	3
Concepción	3.264	274	278	354	320	304	290	241	273	246	233	199	250	2
Concepción	1.422	128	117	146	127	142	122	115	118	99	101	90	115	2
Belén	134	10	13	12	15	8	10	12	14	15	7	11	7	-
Horqueta	644	51	57	63	76	65	56	43	59	41	46	46	41	-
Loreto	240	19	32	34	29	18	21	10	13	19	20	14	11	-
San Carlos del Apa	11	2	2	-	1	-	1	2	-	2	1	-	-	-
San Lázaro	180	16	8	22	24	20	20	12	11	9	13	9	16	-
Yby Yaú	309	25	24	37	28	23	25	22	28	27	20	19	31	-
Azote'y	84	8	7	6	5	7	8	8	8	8	8	4	7	-
Sargento José Félix López	65	3	4	11	3	4	9	6	7	8	2	1	7	-
San Alfredo	47	5	4	4	3	2	6	5	5	3	5	-	5	-
Paso Barreto	56	3	5	4	5	7	2	4	4	7	5	3	7	-
Arroyito	71	4	5	15	4	8	10	2	6	8	4	2	3	-
Distrito - No reportado	1	-	-	-	-	-	-	-	-	-	1	-	-	-
San Pedro	4.718	433	412	416	435	456	393	403	379	359	325	351	356	-
San Pedro del Ycuamandyyú	453	37	42	41	48	53	48	31	33	36	28	30	26	-
Antequera	77	8	5	8	11	10	5	10	2	2	6	6	4	-
Choré	376	37	38	38	30	37	30	26	29	23	30	33	25	-
General Elizardo Aquino	154	6	14	19	15	15	13	20	7	9	10	18	8	-
Itacurubí del Rosario	117	11	13	11	12	10	9	7	13	12	4	6	9	-
Lima	106	9	8	12	7	7	10	12	11	9	10	4	7	-
Nueva Germania	107	11	6	7	5	7	6	9	17	9	8	12	10	-
San Estanislao	730	69	68	46	86	71	66	59	54	51	53	44	63	-
San Pablo	34	3	2	2	3	2	4	2	1	4	4	4	3	-
Tacuatí	175	19	17	16	12	17	17	13	15	16	14	11	8	-
Unión	39	2	2	2	2	3	7	6	6	3	2	1	3	-
25 de Diciembre	80	8	6	6	8	6	8	8	7	6	3	6	8	-
Villa del Rosario	137	15	11	14	11	11	11	8	12	13	6	10	15	-

Cuadro 1.3 Continuación

Departamento y distrito de residencia de la madre	Total	Mes de nacimiento												No reportado
		Enero	Febrero	Marzo	Abril	Mayo	Junio	Julio	Agosto	Setiembre	Octubre	Noviembre	Diciembre	
General Francisco Isidoro														
Resquín	93	9	6	9	8	12	7	10	9	7	5	8	3	-
Yataity del Norte	130	12	13	12	12	10	9	10	14	12	5	7	14	-
Guajayvi	323	27	25	34	31	33	26	28	30	24	18	23	24	-
Capiibary	375	26	32	36	26	32	36	38	21	31	32	34	31	-
Santa Rosa del Aguaray	623	53	63	48	62	62	53	52	54	43	42	48	43	-
Yrybucua	154	22	14	17	8	12	7	15	10	10	7	15	17	-
Liberación	277	33	16	23	23	23	15	24	23	24	30	18	25	-
San Vicente Pacholo	154	16	11	15	15	22	5	15	10	15	8	13	9	-
Distrito - No reportado	4	-	-	-	-	1	1	-	1	-	-	-	1	-
Cordillera	3.309	295	297	308	313	332	264	228	290	241	233	210	298	-
Caacupé	721	64	67	62	66	66	62	49	64	58	55	45	63	-
Altos	171	11	9	20	12	14	13	16	19	15	15	10	17	-
Arroyos y Esteros	267	18	19	29	32	34	19	18	26	15	15	21	21	-
Atyrá	188	15	32	20	14	17	17	10	13	8	13	9	20	-
Caraguatay	102	6	7	9	9	15	6	13	8	7	5	11	6	-
Emboscada	285	29	21	27	28	24	24	21	26	24	19	14	28	-
Eusebio Ayala	246	22	27	22	23	18	25	20	24	15	14	16	20	-
Isla Pucú	50	7	1	5	5	4	7	1	6	5	4	1	4	-
Itacurubí de La Cordillera	118	8	11	16	19	17	6	9	3	8	8	5	8	-
Juan de Mena	52	4	8	3	6	6	6	5	4	1	3	4	2	-
Loma Grande	53	7	4	5	5	6	6	3	2	3	2	7	3	-
Mbocayaty del Yhaguy	34	4	2	2	3	3	4	1	6	1	5	1	2	-
Nueva Colombia	56	7	2	3	7	13	5	4	3	3	4	1	4	-
Piribebuy	304	22	28	33	31	25	18	17	31	28	27	22	22	-
Primero de Marzo	57	5	3	5	5	6	3	2	5	6	4	4	9	-
San Bernardino	142	17	13	15	11	14	7	13	13	13	9	6	11	-
Santa Elena	40	6	7	-	2	5	5	5	2	2	3	3	-	-
Tobatí	331	33	27	21	27	40	19	20	32	20	17	23	52	-
Valenzuela	58	9	4	7	4	2	7	1	3	6	8	3	4	-
San José Obrero	28	-	4	4	3	3	4	-	-	3	2	4	1	-
Distrito - No reportado	6	1	1	-	1	-	1	-	-	-	1	-	1	-

Cuadro 1.3 Continuación

Departamento y distrito de residencia de la madre	Total	Mes de nacimiento												No reportado
		Enero	Febrero	Marzo	Abril	Mayo	Junio	Julio	Agosto	Setiembre	Octubre	Noviembre	Diciembre	
Guairá	2.228	184	215	232	194	191	174	168	172	168	173	206	150	1
Villarrica	801	61	84	91	74	67	60	54	45	79	64	70	52	-
Borja	83	7	6	8	4	7	5	12	5	5	7	10	7	-
Capitán Mauricio José Troche	125	14	17	10	7	7	12	8	11	9	8	9	13	-
Coronel Martínez	53	5	2	7	4	4	7	2	6	2	4	6	4	-
Félix Pérez Cardozo	53	3	7	6	11	5	2	5	4	-	5	2	3	-
Gral. Eugenio A. Garay	102	2	8	9	10	11	12	8	8	9	4	12	9	-
Independencia	292	23	33	25	23	32	24	25	22	14	23	34	13	1
Itapé	73	6	3	7	8	6	8	5	8	6	5	5	6	-
Iturbe	82	12	2	6	10	8	3	13	7	6	5	7	3	-
José Fassardi	69	7	10	8	2	5	5	2	7	9	5	6	3	-
Mbocayaty	89	10	8	8	6	6	5	8	13	8	6	6	5	-
Natalicio Talavera	49	8	5	2	5	3	7	2	4	1	5	4	3	-
Ñumí	49	2	6	6	1	8	1	2	4	2	7	8	2	-
San Salvador	35	1	2	5	5	1	1	4	3	3	2	3	5	-
Yataity	35	1	3	3	3	2	3	1	4	1	6	5	3	-
Doctor Bottrell	17	-	1	2	1	-	3	1	4	2	2	1	-	-
Paso Yobai	184	17	15	22	17	16	15	13	14	10	14	14	17	-
Tebicuary	34	5	3	7	3	2	1	2	3	2	-	4	2	-
Distrito - No reportado	3	-	-	-	-	1	-	1	-	-	1	-	-	-
Caaguazú	6.662	633	565	605	595	624	570	491	516	522	513	490	536	2
Coronel Oviedo	1.605	147	117	155	143	143	162	125	133	117	123	119	120	1
Caaguazú	1.661	161	148	139	144	171	129	114	129	142	116	132	136	-
Carayaó	165	19	14	10	9	19	17	9	12	15	11	11	19	-
Dr. Cecilio Báez	79	7	8	7	4	11	5	6	9	5	4	4	9	-
Santa Rosa del Mbutuy	123	8	17	9	11	7	9	11	11	13	10	4	13	-
Dr. Juan Manuel Frutos	383	33	23	35	42	25	29	31	27	38	35	35	30	-
Repatriación	404	35	32	44	32	47	33	24	31	30	42	29	25	-
Nueva Londres	2	-	-	-	-	2	-	-	-	-	-	-	-	-
San Joaquín	147	13	11	16	18	13	12	12	16	14	6	5	11	-
San José de los Arroyos	169	15	11	13	16	16	12	11	15	15	12	18	15	-
Yhú	364	39	30	32	24	33	37	36	20	28	34	25	26	-
Dr. J. Eulogio Estigarribia	606	70	56	51	61	43	41	43	39	40	49	51	62	-

Cuadro 1.3 Continuación

Departamento y distrito de residencia de la madre	Total	Mes de nacimiento												No reportado
		Enero	Febrero	Marzo	Abril	Mayo	Junio	Julio	Agosto	Setiembre	Octubre	Noviembre	Diciembre	
R.I. 3 Corrales	71	6	5	8	7	4	4	5	6	6	9	8	3	-
Raúl Arsenio Oviedo	128	11	16	11	18	17	9	12	3	4	6	10	10	1
José Domingo Ocampos	102	6	8	12	13	13	12	6	7	9	9	4	3	-
Mariscal Francisco Solano														
López	46	3	9	5	4	4	1	4	4	4	4	1	3	-
La Pastora	47	4	2	5	5	5	3	5	-	2	4	5	7	-
3 De Febrero	92	7	9	8	5	8	14	4	9	7	8	7	6	-
Simón Bolívar	91	8	9	7	-	7	15	5	10	9	4	6	11	-
Vaquería	174	14	18	21	20	13	14	13	19	9	14	8	11	-
Temiaporá	127	14	13	9	14	15	7	13	8	11	7	6	10	-
Nueva Toledo	73	13	9	6	5	8	5	2	8	4	6	2	5	-
Distrito - No reportado	3	-	-	2	-	-	-	-	-	-	-	-	1	-
Caazapá	1.772	157	141	138	159	178	140	149	145	143	150	132	140	-
Caazapá	294	23	25	22	39	28	26	21	17	21	25	25	22	-
Abaí	257	19	17	27	26	22	18	21	25	17	22	18	25	-
Buena Vista	74	7	6	8	5	8	5	4	10	7	5	3	6	-
Dr. Moisés S. Bertoni	55	4	9	3	6	3	5	5	5	5	4	2	4	-
Gral. Higinio Morinigo	56	3	3	3	7	6	7	2	8	3	5	5	4	-
Maciel	41	3	5	5	3	4	4	2	4	4	2	-	5	-
San Juan Nepomuceno	413	47	28	34	39	38	27	43	32	33	32	32	28	-
Tavaí	187	15	16	10	13	19	14	24	15	16	17	8	20	-
Yegros	61	8	1	6	4	4	6	5	6	4	9	7	1	-
Yuty	173	16	16	11	9	26	15	12	16	14	14	12	12	-
3 De Mayo	160	12	15	9	8	19	13	10	7	19	15	20	13	-
Distrito - No reportado	1	-	-	-	-	1	-	-	-	-	-	-	-	-
Itapúa	5.481	519	452	493	471	454	460	401	498	437	455	421	414	6
Encarnación	1.613	177	126	130	123	123	141	111	139	133	139	139	132	-
Bella Vista	139	16	12	18	11	11	4	7	14	11	13	15	6	1
Cambyretá	492	46	46	54	36	44	49	39	40	46	34	25	32	1
Capitán Meza	84	16	3	3	5	5	7	5	8	6	9	13	3	1
Capitán Miranda	94	6	15	6	10	8	12	11	2	8	3	5	8	-
Nueva Alborada	53	5	5	2	7	7	4	8	4	3	4	-	4	-

Cuadro 1.3 Continuación

Departamento y distrito de residencia de la madre	Total	Mes de nacimiento												No reportado
		Enero	Febrero	Marzo	Abril	Mayo	Junio	Julio	Agosto	Setiembre	Octubre	Noviembre	Diciembre	
Carmen del Paraná	80	7	10	11	8	5	6	3	7	5	7	7	4	-
Coronel Bogado	209	16	10	22	22	19	14	14	20	22	14	14	22	-
Carlos Antonio López	164	10	13	17	21	12	18	9	10	15	18	11	10	-
Natalio	199	6	15	21	16	13	12	9	32	13	25	23	13	1
Fram	118	11	8	6	8	18	10	9	18	6	7	12	5	-
General Artigas	102	6	5	2	11	11	7	13	12	8	14	6	7	-
General Delgado	60	3	10	8	4	4	5	5	4	5	5	3	4	-
Hohenau	193	18	24	13	14	19	12	14	26	11	17	8	17	-
Jesús	35	2	3	2	3	2	6	4	1	3	3	3	3	-
José Leandro Oviedo	22	2	2	4	2	2	3	2	1	2	2	-	-	-
Obligado	172	20	13	18	18	8	18	16	17	12	20	4	8	-
Mayor Julio Dionisio Otaño	127	7	12	13	11	12	9	11	8	12	10	7	15	-
San Cosme y Damian	57	7	1	7	3	1	4	7	7	3	3	5	9	-
San Pedro del Paraná	202	24	14	17	18	12	16	19	20	14	17	13	17	1
San Rafael del Paraná	156	13	16	16	8	9	10	16	9	19	15	13	12	-
Trinidad	93	6	8	10	7	5	12	10	11	7	6	9	2	-
Edelira	192	23	8	26	21	20	11	6	14	15	15	20	13	-
Tomás Romero Pereira	334	30	29	26	39	32	24	24	32	32	14	28	24	-
Alto Verá	110	12	6	9	13	12	7	5	9	4	12	9	12	-
La Paz	29	7	-	1	3	2	3	3	1	-	-	2	7	-
Yatytay	76	1	11	13	4	16	9	4	4	3	2	4	5	-
San Juan del Paraná	102	6	10	9	10	8	11	5	10	6	12	10	4	1
Pirapó	62	6	4	4	6	8	4	2	6	6	4	6	6	-
Itapúa Poty	105	10	11	4	9	6	12	10	12	5	10	7	9	-
Distrito - No reportado	7	-	2	1	-	-	-	-	-	2	1	-	1	-
Misiones	1.431	109	99	147	150	134	98	108	118	134	127	101	106	-
San Juan Bautista de las														
Misiones	295	26	16	22	40	23	26	29	25	22	23	17	26	-
Ayolas	206	9	17	24	20	19	19	18	21	17	17	11	14	-
San Ignacio	380	32	27	43	37	37	14	17	20	47	33	37	36	-
San Miguel	51	3	2	4	8	5	2	7	6	-	6	6	2	-
San Patricio	38	2	3	4	4	6	2	4	3	2	3	3	2	-
Santa María	75	6	9	7	8	6	2	4	11	6	7	7	2	-

Cuadro 1.3 Continuación

Departamento y distrito de residencia de la madre	Total	Mes de nacimiento												No reportado
		Enero	Febrero	Marzo	Abril	Mayo	Junio	Julio	Agosto	Setiembre	Octubre	Noviembre	Diciembre	
Santa Rosa	257	19	18	26	24	26	17	20	23	27	26	16	15	-
Santiago	59	5	2	11	3	2	8	4	6	8	6	1	3	-
Villa Florida	32	4	3	2	4	4	5	1	1	4	2	-	2	-
Yabebyry	26	2	1	2	1	3	3	2	2	1	3	2	4	-
Distrito - No reportado	12	1	1	2	1	3	-	2	-	-	1	1	-	-
Paraguari	2.416	234	227	228	206	202	203	185	181	207	171	195	177	-
Paraguari	340	29	30	28	27	29	28	34	14	32	31	41	17	-
Acahay	137	13	12	9	10	10	14	5	11	15	12	14	12	-
Caapucú	41	1	7	4	-	2	6	1	6	3	4	4	3	-
Caballero	51	12	3	8	2	2	3	1	3	6	3	4	4	-
Carapeguá	323	30	29	33	25	25	32	27	18	33	23	18	30	-
Escobar	38	5	3	5	3	4	2	3	2	3	1	4	3	-
La Colmena	66	4	6	9	3	6	7	9	6	6	4	2	4	-
Mbuyapey	76	10	6	7	12	7	7	7	8	1	5	4	2	-
Pirayú	229	22	22	23	22	27	11	13	20	24	17	14	14	-
Quiindy	174	18	15	17	15	15	12	16	18	16	8	9	15	-
Quyquyhó	33	1	6	2	-	2	2	4	2	4	-	8	2	-
Roque Gonzalez de Santa Cruz	97	3	10	7	8	16	7	7	9	5	9	10	6	-
Sapucái	64	8	7	6	4	3	4	3	8	2	2	6	11	-
Tebicuary-Mí	50	4	5	5	6	5	5	2	2	5	2	4	5	-
Yaguarón	387	33	35	35	40	31	38	29	37	25	32	30	22	-
Ybycuí	230	30	26	23	23	10	18	16	12	19	14	20	19	-
Ybytymí	55	8	5	6	5	5	6	5	2	5	2	2	4	-
María Antonia	25	3	-	1	1	3	1	3	3	3	2	1	4	-
Distrito - No reportado	-	-	-	-	-	-	-	-	-	-	-	-	-	-
Alto Paraná	10.811	976	861	976	1.011	962	886	891	908	876	805	791	863	5
Ciudad del Este	5.166	471	420	468	481	433	416	413	428	421	394	391	428	2
Presidente Franco	1.054	104	82	85	95	108	84	73	104	94	79	67	78	1
Domingo Martínez de Irala	37	5	3	2	3	1	4	3	6	2	5	1	2	-
Dr. Juan León Mallorquín	226	19	18	29	19	16	28	17	18	19	15	20	8	-
Hernandarias	1.146	100	95	99	116	103	86	100	91	85	74	96	100	1

Cuadro 1.3 Continuación

Departamento y distrito de residencia de la madre	Total	Mes de nacimiento												No reportado
		Enero	Febrero	Marzo	Abril	Mayo	Junio	Julio	Agosto	Setiembre	Octubre	Noviembre	Diciembre	
Iltakyry	245	22	16	24	23	13	28	31	26	15	13	14	20	-
Juan E. O'leary	198	17	16	17	16	14	17	18	12	19	19	18	15	-
Ñacunday	38	-	3	1	2	6	3	1	5	6	3	3	5	-
Yguazú	85	2	5	4	6	9	9	5	13	7	14	5	6	-
Los Cedrales	92	9	9	7	6	10	6	10	7	10	10	4	4	-
Minga Guazú	1.195	108	88	119	119	127	95	110	85	88	88	82	85	1
San Cristóbal	64	7	5	4	2	9	4	9	4	5	5	5	5	-
Santa Rita	460	40	40	46	40	48	28	31	38	49	30	32	38	-
Naranjal	97	6	10	9	9	7	14	7	10	7	6	8	4	-
Santa Rosa del Monday	80	6	2	12	13	7	9	8	1	3	6	4	9	-
Minga Porá	159	13	13	12	21	10	11	10	18	14	12	12	13	-
Mbaracayú	74	4	8	7	7	8	5	7	6	9	2	3	8	-
San Alberto	152	15	9	12	13	12	18	15	10	11	13	8	16	-
Iruña	59	6	4	4	4	6	7	6	8	4	5	3	2	-
Santa Fe del Paraná	45	4	2	3	2	4	4	6	4	3	5	4	4	-
Tavapy	83	14	10	6	10	7	4	3	7	3	5	6	8	-
Dr. Raúl Peña	51	4	3	6	4	4	5	8	4	1	2	5	5	-
Distrito - No reportado	5	-	-	-	-	-	1	-	3	1	-	-	-	-
Central	29.241	2.641	2.322	2.708	2.711	2.671	2.384	2.405	2.367	2.200	2.203	2.224	2.389	16
Areguá	958	103	77	72	76	78	84	72	84	71	70	83	87	1
Capiatá	3.835	369	306	359	371	323	332	341	285	275	287	272	313	2
Fernando de la Mora	1.672	154	119	176	160	160	120	141	156	108	105	128	145	-
Guarambaré	465	38	29	35	62	47	48	34	42	25	38	33	33	1
Itá	979	79	87	78	88	77	81	89	82	81	68	84	82	3
Itauguá	1.339	115	106	140	125	129	112	111	101	107	105	100	88	-
Lambaré	1.828	174	162	199	154	177	121	132	156	137	151	117	147	1
Limpio	2.276	219	169	193	198	205	175	180	158	164	173	197	245	-
Luque	4.065	360	310	365	374	366	307	338	363	308	314	309	350	1
Mariano Roque Alonso	1.429	124	116	146	139	146	126	98	107	115	103	113	96	-
Nueva Italia	165	16	15	18	13	15	12	19	7	13	12	15	10	-
Ñemby	2.053	171	161	199	192	216	183	156	150	162	146	157	160	-
San Antonio	809	61	78	86	71	71	73	56	64	85	64	55	45	-
San Lorenzo	3.609	319	290	323	368	295	299	324	291	263	290	255	289	3

Cuadro 1.3 Continuación

Departamento y distrito de residencia de la madre	Total	Mes de nacimiento												No reportado
		Enero	Febrero	Marzo	Abril	Mayo	Junio	Julio	Agosto	Setiembre	Octubre	Noviembre	Diciembre	
Villa Elisa	1.177	101	89	104	93	121	104	88	106	95	95	93	87	1
Villeta	511	40	52	37	48	63	40	50	40	29	38	35	39	-
Ypacaraí	325	20	24	23	37	24	23	25	29	25	21	41	33	-
Ypané	933	99	62	91	77	80	75	84	81	70	68	70	75	1
J. Augusto Saldivar	813	79	70	64	65	78	69	67	65	67	55	67	65	2
Distrito - No reportado	-	-	-	-	-	-	-	-	-	-	-	-	-	-
Ñeembucú	847	72	64	66	80	74	79	76	66	66	80	65	59	-
Pilar	480	38	34	39	50	39	49	40	34	38	51	36	32	-
Alberdi	37	2	3	2	5	3	3	2	3	2	6	3	3	-
Cerrito	41	4	4	3	2	2	6	7	2	5	2	4	-	-
Desmochados	7	1	-	1	1	2	-	1	-	-	-	-	1	-
Gral. José Eduvigis Díaz	30	4	3	1	1	6	1	1	4	3	2	2	2	-
Guazú-Cuá	13	-	3	-	-	2	2	2	2	-	1	1	-	-
Humaitá	19	2	2	1	2	-	-	1	2	3	3	3	-	-
Isla Umbú	16	1	1	1	3	-	2	2	-	-	-	2	4	-
Laureles	20	2	2	2	2	5	-	1	2	1	1	1	1	-
Mayor José Dejesús Martínez	30	1	2	3	3	3	4	3	3	3	4	1	-	-
Paso de Patria	16	3	1	-	1	2	1	-	3	1	1	1	2	-
San Juan Bautista de Ñeembucú	50	6	4	6	4	5	5	3	3	2	6	4	2	-
Tacuaras	40	3	2	-	1	3	5	6	4	4	2	4	6	-
Villa Franca	-	-	-	-	-	-	-	-	-	-	-	-	-	-
Villa Oliva	28	4	2	5	1	1	-	3	2	3	1	2	4	-
Villalbín	20	1	1	2	4	1	1	4	2	1	-	1	2	-
Distrito - No reportado	-	-	-	-	-	-	-	-	-	-	-	-	-	-
Amambay	2.077	155	149	203	183	195	195	161	181	153	183	146	169	4
Pedro Juan Caballero	1.846	145	140	190	161	174	163	141	159	129	153	130	157	4
Bella Vista	85	6	6	10	12	8	10	3	3	9	7	6	5	-
Capitán Bado	109	3	3	1	6	10	16	11	16	10	19	9	5	-
Zanja Pytã	31	1	-	-	4	2	5	5	3	5	3	1	2	-
Karapaí	5	-	-	2	-	1	1	1	-	-	-	-	-	-
Distrito - No reportado	1	-	-	-	-	-	-	-	-	-	1	-	-	-

Cuadro 1.3 Continuación

Departamento y distrito de residencia de la madre	Total	Mes de nacimiento												No reportado
		Enero	Febrero	Marzo	Abril	Mayo	Junio	Julio	Agosto	Setiembre	Octubre	Noviembre	Diciembre	
Canindeyú	2.654	216	215	274	253	245	243	234	188	188	182	202	212	2
Salto del Guairá	601	52	56	60	62	48	59	51	41	31	48	55	38	-
Corpus Christi	70	2	4	13	8	3	8	8	2	6	4	5	7	-
Villa Curuguaty	644	43	40	66	53	71	61	55	51	56	50	46	51	1
Villa Ygatimí	171	12	21	13	21	9	16	16	14	10	10	13	16	-
Itanará	15	1	-	4	4	1	2	-	1	1	1	-	-	-
Ypejhú	58	6	6	5	2	13	4	3	6	2	2	2	7	-
Francisco Caballero Alvarez	87	10	6	5	9	9	7	8	7	8	5	8	5	-
Katueté	149	16	12	22	12	7	13	13	14	8	13	10	9	-
La Paloma del Espíritu Santo	86	9	10	5	8	6	8	11	8	2	7	7	5	-
Nueva Esperanza	200	18	12	21	17	24	24	15	12	22	13	8	14	-
Yasy Cañy	200	17	20	22	19	21	11	14	14	16	10	17	19	-
Ybyrarobaná	96	7	9	9	10	7	9	13	5	8	6	3	10	-
Yby Pytá	88	10	2	14	8	13	10	8	4	5	2	5	7	-
Maracaná	178	13	15	15	18	12	11	18	9	10	11	22	23	1
Distrito - No reportado	11	-	2	-	2	1	-	1	-	3	-	1	1	-
Presidente Hayes	1.287	135	118	133	102	102	132	104	105	110	90	70	86	-
Benjamín Aceval	322	39	28	19	31	25	25	33	14	35	20	21	32	-
Puerto Pinasco	19	2	3	2	-	2	2	2	1	-	4	1	-	-
Villa Hayes	676	68	56	85	45	48	77	54	71	50	51	33	38	-
Nanawa	32	3	5	2	4	4	1	2	4	2	-	2	3	-
José Falcón	51	2	9	3	5	7	6	1	4	4	4	2	4	-
Tte. 1° Manuel Irala														
Fernández	137	16	11	17	12	10	17	8	6	13	10	8	9	-
Teniente Esteban Martínez	28	4	4	3	4	3	2	1	2	4	1	-	-	-
General José María Bruguez	16	1	1	2	1	3	1	2	2	1	-	2	-	-
Distrito - No reportado	6	-	1	-	-	-	1	1	1	1	-	1	-	-
Boquerón	820	69	68	84	78	87	84	54	70	47	56	61	61	1
Mariscal José Félix														
Estigarribia	232	26	18	20	23	19	25	16	21	13	14	20	17	-
Filadelfia	268	21	20	28	26	39	33	16	23	10	13	17	22	-
Loma Plata	315	22	30	36	29	29	26	22	25	20	29	24	22	1

Cuadro 1.3 Continuación

Departamento y distrito de residencia de la madre	Total	Mes de nacimiento												No reportado
		Enero	Febrero	Marzo	Abril	Mayo	Junio	Julio	Agosto	Setiembre	Octubre	Noviembre	Diciembre	
Distrito - No reportado	5	-	-	-	-	-	-	-	1	4	-	-	-	-
Alto Paraguay	141	14	20	12	16	13	10	10	7	11	6	7	15	-
Fuerte Olimpo	51	1	4	5	5	7	4	4	3	6	2	4	6	-
Puerto Casado	64	11	10	5	7	4	3	5	4	4	4	2	5	-
Bahía Negra	3	-	-	-	1	-	1	-	-	1	-	-	-	-
Carmelo Peralta	21	2	6	1	2	2	2	1	-	-	-	1	4	-
Distrito - No reportado	2	-	-	1	1	-	-	-	-	-	-	-	-	-
Departamento - No Reportado	430	34	29	45	39	37	30	44	41	32	42	29	27	1
Exterior	11	2	1	2	1	2	1	-	-	2	-	-	-	-

Fuente: DGEEC/DGREC. Registros administrativos de estadísticas vitales 2018.

Cuadro 1.4

Paraguay: Nacidos vivos inscriptos por lugar de nacimiento y sexo, según departamento de residencia de la madre, año 2018.

Departamento de residencia de la madre	Total			Lugar de nacimiento y sexo									No reportado		
				Hospital			Sanatorio			Domicilio					
	Total	Hombres	Mujeres	Total	Hombres	Mujeres	Total	Hombres	Mujeres	Total	Hombres	Mujeres	Total	Hombres	Mujeres
Total País	86.970	44.277	42.693	72.233	36.784	35.449	12.716	6.492	6.224	1.711	852	859	310	149	161
Asunción	7.370	3.749	3.621	5.524	2.807	2.717	1.821	927	894	15	9	6	10	6	4
Concepción	3.264	1.627	1.637	2.861	1.440	1.421	289	138	151	106	44	62	8	5	3
San Pedro	4.718	2.390	2.328	3.985	2.021	1.964	505	267	238	217	94	123	11	8	3
Cordillera	3.309	1.660	1.649	3.043	1.520	1.523	247	132	115	12	4	8	7	4	3
Guairá	2.228	1.143	1.085	1.903	978	925	295	154	141	16	8	8	14	3	11
Caaguazú	6.662	3.386	3.276	4.549	2.339	2.210	1.750	870	880	341	165	176	22	12	10
Caazapá	1.772	908	864	1.619	831	788	94	48	46	32	19	13	27	10	17
Itapúa	5.481	2.796	2.685	4.516	2.283	2.233	839	447	392	103	48	55	23	18	5
Misiones	1.431	733	698	1.333	687	646	94	45	49	1	-	1	3	1	2
Paraguarí	2.416	1.210	1.206	2.293	1.157	1.136	108	46	62	9	5	4	6	2	4
Alto Paraná	10.811	5.555	5.256	8.075	4.139	3.936	2.478	1.283	1.195	235	125	110	23	8	15
Central	29.241	14.869	14.372	25.787	13.131	12.656	3.290	1.655	1.635	49	28	21	115	55	60
Ñeembucú	847	410	437	747	358	389	77	40	37	9	5	4	14	7	7
Amambay	2.077	1.068	1.009	1.761	909	852	158	82	76	151	75	76	7	2	5
Canindeyú	2.654	1.373	1.281	1.794	913	881	515	277	238	335	178	157	10	5	5
Presidente Hayes	1.287	681	606	1.216	644	572	25	14	11	46	23	23	-	-	-
Boquerón	820	401	419	814	399	415	2	-	2	3	2	1	1	-	1
Alto Paraguay	141	83	58	120	68	52	12	8	4	9	7	2	-	-	-
Departamento - No reportado	430	229	201	284	155	129	115	58	57	22	13	9	9	3	6
Exterior	11	6	5	9	5	4	2	1	1	-	-	-	-	-	-

Fuente: DGEEC/DGREC. Registros administrativos de estadísticas vitales 2018.

Cuadro 1.5

Paraguay: Nacidos vivos inscriptos por filiación, según área y departamento de residencia de la madre, año 2018.

Área y departamento de residencia de la madre	Total	Filiación		No reportado
		Matrimonial	Extramatrimonial	
Total País	86.970	17.398	69.336	236
Asunción	7.370	1.881	5.465	24
Concepción	3.264	504	2.755	5
San Pedro	4.718	1.846	2.870	2
Cordillera	3.309	423	2.877	9
Guairá	2.228	666	1.560	2
Caaguazú	6.662	1.299	5.359	4
Caazapá	1.772	417	1.348	7
Itapúa	5.481	1.137	4.332	12
Misiones	1.431	240	1.190	1
Paraguarí	2.416	320	2.095	1
Alto Paraná	10.811	2.494	8.296	21
Central	29.241	4.024	25.164	53
Ñeembucú	847	139	701	7
Amambay	2.077	755	1.308	14
Canindeyú	2.654	421	2.175	58
Presidente Hayes	1.287	285	999	3
Boquerón	820	324	496	-
Alto Paraguay	141	16	121	4
Departamento - No reportado	430	207	214	9
Exterior	11	-	11	-
Área - Urbana	62.382	12.070	50.138	174
Asunción	7.370	1.881	5.465	24
Concepción	2.023	304	1.715	4
San Pedro	1.643	579	1.062	2
Cordillera	1.621	211	1.407	3
Guairá	1.086	362	723	1
Caaguazú	3.571	525	3.046	-
Caazapá	770	139	629	2
Itapúa	3.115	689	2.422	4
Misiones	1.037	189	847	1
Paraguarí	1.193	178	1.015	-
Alto Paraná	9.210	2.189	7.006	15
Central	24.045	3.344	20.654	47
Ñeembucú	669	108	557	4
Amambay	1.954	713	1.228	13
Canindeyú	1.416	200	1.165	51
Presidente Hayes	904	191	711	2
Boquerón	586	236	350	-
Alto Paraguay	109	13	96	-
Departamento - No reportado	60	19	40	1

Cuadro 1.5 Continuación

Área y departamento de residencia de la madre	Total	Filiación		No reportado
		Matrimonial	Extramatrimonial	
Área - Rural	23.355	5.070	18.234	51
Asunción	-	-	-	-
Concepción	1.197	197	999	1
San Pedro	3.029	1.250	1.779	-
Cordillera	1.664	209	1.449	6
Guairá	1.139	304	834	1
Caaguazú	3.067	768	2.295	4
Caazapá	995	278	713	4
Itapúa	2.314	437	1.869	8
Misiones	390	50	340	-
Paraguarí	1.194	140	1.053	1
Alto Paraná	1.095	285	804	6
Central	5.083	664	4.413	6
Ñeembucú	170	30	138	2
Amambay	85	33	52	-
Canindeyú	1.205	218	980	7
Presidente Hayes	372	93	278	1
Boquerón	229	88	141	-
Alto Paraguay	29	3	22	4
Departamento - No reportado	98	23	75	-
Área no informada	1.222	258	953	11
Exterior	11	-	11	-

Fuente: DGEEC/DGREC. Registros administrativos de estadísticas vitales 2018.

Cuadro 1.6

Paraguay: Nacidos vivos inscriptos por año de nacimiento, según departamento de residencia de la madre, año 2018.

Departamento de residencia de la madre	Total	Año de nacimiento						
		2018	2017	2016	2015	2010 - 2014	2005 - 2009	2000 - 2004
Total País	118.242	80.167	20.682	4.939	3.015	7.026	1.880	533
Asunción	8.449	6.934	1.060	187	92	139	31	6
Concepción	5.115	2.959	1.147	292	155	390	132	40
San Pedro	7.286	4.226	1.689	428	258	543	120	22
Cordillera	4.376	2.959	941	178	97	171	22	8
Guairá	2.640	2.006	425	74	26	80	24	5
Caaguazú	9.474	6.016	1.792	449	307	657	212	41
Caazapá	2.528	1.558	587	108	69	139	54	13
Itapúa	7.892	4.983	1.595	379	257	530	128	20
Misiones	1.797	1.332	282	59	40	65	12	7
Paraguarí	3.100	2.219	525	117	63	121	42	13
Alto Paraná	15.743	9.978	2.871	718	504	1.310	280	82
Central	35.014	27.413	4.843	928	478	1.094	169	89
Ñeembucú	940	798	84	17	11	25	4	1
Amambay	4.302	1.903	845	321	230	661	276	66
Canindeyú	4.664	2.382	1.049	356	200	509	132	36
Presidente Hayes	2.134	1.184	457	127	84	182	75	25
Boquerón	1.385	768	261	103	59	139	47	8
Alto Paraguay	354	132	95	37	22	52	13	3
Departamento - No reportado	1.038	407	133	61	63	219	107	48
Exterior	11	10	1	-	-	-	-	-

Fuente: DGEEC/DGREC. Registros administrativos de estadísticas vitales 2018.

Cuadro 1.7

Paraguay: Nacidos vivos inscriptos por lugar de nacimiento y sexo, según mes de inscripción, año 2018.

Mes de inscripción	Total			Lugar de nacimiento y sexo									No reportado		
				Hospital			Sanatorio			Domicilio					
	Total	Hombres	Mujeres	Total	Hombres	Mujeres	Total	Hombres	Mujeres	Total	Hombres	Mujeres	Total	Hombres	Mujeres
Total País	86.970	44.277	42.693	72.233	36.784	35.449	12.716	6.492	6.224	1.711	852	859	310	149	161
Enero	7.925	4.091	3.834	6.572	3.397	3.175	1.202	615	587	127	67	60	24	12	12
Febrero	6.786	3.472	3.314	5.633	2.872	2.761	1.025	529	496	110	57	53	18	14	4
Marzo	6.915	3.571	3.344	5.664	2.920	2.744	1.064	566	498	151	65	86	36	20	16
Abril	8.684	4.364	4.320	7.150	3.582	3.568	1.319	666	653	176	99	77	39	17	22
Mayo	7.546	3.902	3.644	6.274	3.243	3.031	1.084	563	521	175	88	87	13	8	5
Junio	7.068	3.606	3.462	5.758	2.920	2.838	1.109	588	521	161	76	85	40	22	18
Julio	7.884	3.987	3.897	6.478	3.303	3.175	1.139	559	580	225	113	112	42	12	30
Agosto	7.363	3.711	3.652	6.223	3.136	3.087	1.001	506	495	128	67	61	11	2	9
Setiembre	6.590	3.332	3.258	5.533	2.790	2.743	942	479	463	104	58	46	11	5	6
Octubre	7.242	3.725	3.517	6.100	3.146	2.954	989	507	482	121	56	65	32	16	16
Noviembre	7.175	3.640	3.535	6.024	3.060	2.964	1.007	513	494	131	61	70	13	6	7
Diciembre	5.792	2.876	2.916	4.824	2.415	2.409	835	401	434	102	45	57	31	15	16

Fuente: DGEEC/DGREC. Registros administrativos de estadísticas vitales 2018.

Cuadro 1.8

Paraguay: Nacidos vivos inscriptos por departamento de inscripción, según departamento de residencia de la madre, año 2018.

Departamento de residencia de la madre	Total	Departamento de inscripción																	
		Asunción	Concepción	San Pedro	Cordillera	Guairá	Caaguazú	Caazapá	Itapúa	Misiones	Paraguarí	Alto Paraná	Central	Ñeembucú	Amambay	Canindeyú	Presidente Hayes	Boquerón	Alto Paraguay
Total País	86.970	15.367	3.248	4.720	3.124	2.246	6.485	1.750	5.462	1.413	2.207	10.830	22.667	836	2.034	2.586	1.008	867	120
Asunción	7.370	6.992	1	5	7	-	6	-	2	1	-	4	347	-	1	-	1	3	-
Concepción	3.264	48	3.168	28	-	-	-	-	-	1	-	-	8	-	5	-	-	6	-
San Pedro	4.718	82	13	4.570	-	-	15	2	-	-	-	1	27	-	1	7	-	-	-
Cordillera	3.309	158	-	3	3.047	-	4	-	-	-	17	-	79	-	-	-	-	1	-
Guairá	2.228	30	-	1	-	2.160	11	8	-	-	5	1	9	-	-	2	-	1	-
Caaguazú	6.662	160	1	10	4	26	6.348	-	2	-	-	76	26	-	-	9	-	-	-
Caazapá	1.772	18	-	-	-	14	1	1.716	5	-	1	9	8	-	-	-	-	-	-
Itapúa	5.481	39	3	1	-	5	2	10	5.393	5	-	11	12	-	-	-	-	-	-
Misiones	1.431	27	-	-	-	-	-	-	5	1.391	-	-	6	-	-	-	-	2	-
Paraguarí	2.416	126	-	1	3	9	-	1	-	4	2.169	-	102	-	-	1	-	-	-
Alto Paraná	10.811	85	3	2	-	10	16	2	26	1	1	10.614	31	-	-	20	-	-	-
Central	29.241	7.256	1	8	36	3	5	4	1	3	12	10	21.897	-	-	2	1	2	-
Ñeembucú	847	11	-	-	-	-	-	-	-	3	-	1	-	832	-	-	-	-	-
Amambay	2.077	29	10	9	-	-	1	-	-	-	-	-	6	-	2.022	-	-	-	-
Canindeyú	2.654	64	-	18	-	1	2	-	-	-	-	21	19	-	1	2.528	-	-	-
Presidente Hayes	1.287	161	12	3	-	-	-	-	-	-	-	-	38	-	-	-	998	75	-
Boquerón	820	37	2	-	-	-	-	-	-	-	-	-	6	-	-	-	3	772	-
Alto Paraguay	141	6	10	-	-	-	-	-	-	-	-	-	2	-	-	-	-	3	120
Departamento -																			
No reportado	430	36	24	60	27	18	74	7	27	3	2	77	44	3	4	17	5	2	-
Exterior	11	2	-	1	-	-	-	-	1	1	-	5	-	1	-	-	-	-	-

Fuente: DGEEC/DGREC. Registros administrativos de estadísticas vitales 2018.

Cuadro 1.9

Paraguay: Nacidos vivos inscriptos por lugar de nacimiento, según departamento y distrito de residencia de la madre, año 2018.

Departamento y distrito de residencia de la madre	Total	Lugar de nacimiento			No reportado
		Hospital	Sanatorio	Domicilio	
Total País	86.970	72.233	12.716	1.711	310
Asunción	7.370	5.524	1.821	15	10
Concepción	3.264	2.861	289	106	8
Concepción	1.422	1.295	107	18	2
Belén	134	127	1	5	1
Horqueta	644	619	4	20	1
Loreto	240	220	4	15	1
San Carlos del Apa	11	11	-	-	-
San Lázaro	180	164	11	4	1
Yby Yaú	309	192	107	9	1
Azote'y	84	64	4	16	-
Sargento José Félix López	65	26	38	1	-
San Alfredo	47	37	7	2	1
Paso Barreto	56	36	4	16	-
Arroyito	71	69	2	-	-
Distrito - No reportado	1	1	-	-	-
San Pedro	4.718	3.985	505	217	11
San Pedro del Ycuamandyyú	453	420	23	8	2
Antequera	77	75	2	-	-
Choré	376	337	18	19	2
General Elizardo Aquino	154	119	25	10	-
Itacurubí del Rosario	117	79	37	1	-
Lima	106	97	8	1	-
Nueva Germania	107	78	28	1	-
San Estanislao	730	566	149	13	2
San Pablo	34	31	2	1	-
Tacuatí	175	115	25	35	-
Unión	39	30	8	1	-
25 de Diciembre	80	69	4	7	-
Villa del Rosario	137	89	38	10	-
General Francisco Isidoro					
Resquín	93	63	16	13	1
Yataity del Norte	130	95	17	18	-
Guajayvi	323	279	32	11	1
Capiibary	375	368	4	3	-
Santa Rosa del Aguaray	623	612	5	5	1
Yrybucua	154	135	5	14	-
Liberación	277	220	39	17	1
San Vicente Pacholo	154	105	19	29	1
Distrito - No reportado	4	3	1	-	-
Cordillera	3.309	3.043	247	12	7
Caacupé	721	621	97	-	3
Altos	171	166	4	-	1
Arroyos y Esteros	267	243	24	-	-
Atyrá	188	186	2	-	-
Caraguatay	102	95	7	-	-
Emboscada	285	270	13	1	1
Eusebio Ayala	246	225	17	4	-

Cuadro 1.9 Continuación

Departamento y distrito de residencia de la madre	Total	Lugar de nacimiento			No reportado
		Hospital	Sanatorio	Domicilio	
Isla Pucú	50	45	4	-	1
Itacurubí de La Cordillera	118	106	12	-	-
Juan de Mena	52	51	1	-	-
Loma Grande	53	53	-	-	-
Mbocayaty del Yhaguy	34	30	4	-	-
Nueva Colombia	56	54	2	-	-
Piribebuy	304	271	28	5	-
Primero de Marzo	57	52	5	-	-
San Bernardino	142	134	8	-	-
Santa Elena	40	40	-	-	-
Tobatí	331	312	18	-	1
Valenzuela	58	57	1	-	-
San José Obrero	28	26	-	2	-
Distrito - No reportado	6	6	-	-	-
Guairá	2.228	1.903	295	16	14
Villarrica	801	630	167	3	1
Borja	83	82	-	1	-
Capitán Mauricio José Troche	125	117	7	1	-
Coronel Martínez	53	42	11	-	-
Félix Pérez Cardozo	53	50	2	1	-
Gral. Eugenio A. Garay	102	97	5	-	-
Independencia	292	257	25	1	9
Itapé	73	70	3	-	-
Iturbe	82	74	7	1	-
José Fassardi	69	69	-	-	-
Mbocayaty	89	72	13	3	1
Natalicio Talavera	49	41	7	-	1
Ñumí	49	43	6	-	-
San Salvador	35	29	5	-	1
Yataity	35	24	10	-	1
Doctor Bottrell	17	14	2	1	-
Paso Yobai	184	162	18	4	-
Tebicuary	34	28	6	-	-
Distrito - No reportado	3	2	1	-	-
Caaguazú	6.662	4.549	1.750	341	22
Coronel Oviedo	1.605	1.207	358	36	4
Caaguazú	1.661	912	673	72	4
Carayaó	165	132	21	11	1
Dr. Cecilio Báez	79	57	6	15	1
Santa Rosa del Mbutuy	123	104	18	1	-
Dr. Juan Manuel Frutos	383	204	172	4	3
Repatriación	404	297	69	37	1
Nueva Londres	2	2	-	-	-
San Joaquín	147	127	6	13	1
San José de los Arroyos	169	136	28	1	4
Yhú	364	241	74	48	1
Dr. J. Eulogio Estigarribia	606	421	167	17	1
R.I. 3 Corrales	71	51	15	5	-
Raúl Arsenio Oviedo	128	79	21	28	-
José Domingo Ocampos	102	95	5	2	-

Cuadro 1.9 Continuación

Departamento y distrito de residencia de la madre	Total	Lugar de nacimiento			No reportado
		Hospital	Sanatorio	Domicilio	
Mariscal Francisco Solano López	46	32	7	7	-
La Pastora	47	38	8	-	1
3 De Febrero	92	70	22	-	-
Simón Bolívar	91	77	7	7	-
Vaquería	174	111	56	7	-
Temiaporá	127	92	13	22	-
Nueva Toledo	73	62	3	8	-
Distrito - No reportado	3	2	1	-	-
Caazapá	1.772	1.619	94	32	27
Caazapá	294	268	26	-	-
Abaí	257	226	18	9	4
Buena Vista	74	74	-	-	-
Dr. Moisés S. Bertoni	55	46	-	8	1
Gral. Higinio Morinigo	56	54	2	-	-
Maciel	41	40	1	-	-
San Juan Nepomuceno	413	355	37	3	18
Tavaí	187	178	4	3	2
Yegros	61	54	5	2	-
Yuty	173	167	1	3	2
3 De Mayo	160	157	-	3	-
Distrito - No reportado	1	-	-	1	-
Itapúa	5.481	4.516	839	103	23
Encarnación	1.613	1.156	446	8	3
Bella Vista	139	110	28	1	-
Cambyretá	492	426	53	13	-
Capitán Meza	84	61	16	3	4
Capitán Miranda	94	88	5	1	-
Nueva Alborada	53	49	-	4	-
Carmen del Paraná	80	65	12	1	2
Coronel Bogado	209	184	23	-	2
Carlos Antonio López	164	135	17	11	1
Natalio	199	176	17	5	1
Fram	118	111	7	-	-
General Artigas	102	101	-	1	-
General Delgado	60	60	-	-	-
Hohenau	193	140	51	-	2
Jesús	35	33	-	2	-
José Leandro Oviedo	22	20	2	-	-
Obligado	172	105	63	3	1
Mayor Julio Dionisio Otaño	127	120	1	6	-
San Cosme y Damian	57	52	3	2	-
San Pedro del Paraná	202	193	5	3	1
San Rafael del Paraná	156	133	14	6	3
Trinidad	93	87	6	-	-
Edelira	192	152	30	8	2
Tomás Romero Pereira	334	322	9	3	-
Alto Verá	110	99	2	9	-
La Paz	29	27	2	-	-
Yatyty	76	74	2	-	-
San Juan del Paraná	102	99	2	1	-

Cuadro 1.9 Continuación

Departamento y distrito de residencia de la madre	Total	Lugar de nacimiento			No reportado
		Hospital	Sanatorio	Domicilio	
Pirapó	62	44	16	2	-
Itapúa Poty	105	87	7	10	1
Distrito - No reportado	7	7	-	-	-
Misiones	1.431	1.333	94	1	3
San Juan Bautista de las Misiones	295	258	36	-	1
Ayolas	206	203	3	-	-
San Ignacio	380	337	42	1	-
San Miguel	51	44	7	-	-
San Patricio	38	38	-	-	-
Santa María	75	73	1	-	1
Santa Rosa	257	256	1	-	-
Santiago	59	57	1	-	1
Villa Florida	32	29	3	-	-
Yabebyry	26	26	-	-	-
Distrito - No reportado	12	12	-	-	-
Paraguarí	2.416	2.293	108	9	6
Paraguarí	340	301	35	3	1
Acahay	137	136	-	1	-
Caapucú	41	40	1	-	-
Caballero	51	50	1	-	-
Carapeguá	323	281	42	-	-
Escobar	38	36	1	1	-
La Colmena	66	63	3	-	-
Mbuyapey	76	76	-	-	-
Pirayú	229	213	16	-	-
Quiindy	174	171	3	-	-
Quyquyhó	33	32	-	1	-
Roque Gonzalez de Santa Cruz	97	97	-	-	-
Sapucái	64	62	2	-	-
Tebicuary-Mí	50	49	-	-	1
Yaguarón	387	382	2	1	2
Ybycuí	230	226	2	-	2
Ybytymí	55	54	-	1	-
María Antonia	25	24	-	1	-
Distrito - No reportado	-	-	-	-	-
Alto Paraná	10.811	8.075	2.478	235	23
Ciudad del Este	5.166	3.792	1.314	56	4
Presidente Franco	1.054	815	211	27	1
Domingo Martínez de Irala	37	20	10	7	-
Dr. Juan León Mallorquín	226	216	10	-	-
Hernandarias	1.146	846	280	18	2
Itakyry	245	181	25	36	3
Juan E. O'leary	198	171	24	2	1
Ñacunday	38	22	12	4	-
Yguazú	85	72	9	3	1
Los Cedrales	92	68	24	-	-
Minga Guazú	1.195	1.134	29	28	4

Cuadro 1.9 Continuación

Departamento y distrito de residencia de la madre	Total	Lugar de nacimiento			No reportado
		Hospital	Sanatorio	Domicilio	
San Cristóbal	64	33	27	3	1
Santa Rita	460	245	198	17	-
Naranjal	97	36	59	2	-
Santa Rosa del Monday	80	33	45	2	-
Minga Porá	159	109	43	6	1
Mbaracayú	74	44	20	9	1
San Alberto	152	60	79	9	4
Iruña	59	31	25	3	-
Santa Fe del Paraná	45	26	18	1	-
Tavapy	83	78	3	2	-
Dr. Raúl Peña	51	38	13	-	-
Distrito - No reportado	5	5	-	-	-
Central	29.241	25.787	3.290	49	115
Areguá	958	942	14	-	2
Capiatá	3.835	3.578	248	5	4
Fernando de la Mora	1.672	1.226	442	2	2
Guarambaré	465	419	14	-	32
Itá	979	921	54	2	2
Itauguá	1.339	1.271	66	1	1
Lambaré	1.828	1.354	466	4	4
Limpio	2.276	2.202	69	3	2
Luque	4.065	3.462	592	5	6
Mariano Roque Alonso	1.429	1.249	172	4	4
Nueva Italia	165	156	9	-	-
Ñemby	2.053	1.824	213	3	13
San Antonio	809	722	84	3	-
San Lorenzo	3.609	3.034	543	10	22
Villa Elisa	1.177	1.000	171	3	3
Villeta	511	474	36	1	-
Ypacaraí	325	280	41	-	4
Ypané	933	882	44	-	7
J. Augusto Saldivar	813	791	12	3	7
Distrito - No reportado	-	-	-	-	-
Ñeembucú	847	747	77	9	14
Pilar	480	406	62	-	12
Alberdi	37	31	-	6	-
Cerrito	41	40	1	-	-
Desmochados	7	7	-	-	-
Gral. José Eduvigis Díaz	30	29	1	-	-
Guazú-Cuá	13	12	1	-	-
Humaitá	19	18	1	-	-
Isla Umbú	16	14	2	-	-
Laureles	20	18	1	1	-
Mayor José Dejesús					
Martínez	30	28	2	-	-
Paso de Patria	16	15	1	-	-
San Juan Bautista de					
Ñeembucú	50	47	2	-	1
Tacuaras	40	37	2	-	1
Villa Franca	-	-	-	-	-

Cuadro 1.9 Continuación

Departamento y distrito de residencia de la madre	Total	Lugar de nacimiento			No reportado
		Hospital	Sanatorio	Domicilio	
Villa Oliva	28	26	-	2	-
Villalbín	20	19	1	-	-
Distrito - No reportado	-	-	-	-	-
Amambay	2.077	1.761	158	151	7
Pedro Juan Caballero	1.846	1.591	154	96	5
Bella Vista	85	81	1	3	-
Capitán Bado	109	68	2	37	2
Zanja Pytã	31	16	-	15	-
Karapaí	5	5	-	-	-
Distrito - No reportado	1	-	1	-	-
Canindeyú	2.654	1.794	515	335	10
Salto del Guairá	601	453	113	33	2
Corpus Christi	70	35	24	10	1
Villa Curuguaty	644	514	76	53	1
Villa Ygatimí	171	124	-	47	-
Itanará	15	3	-	12	-
Ypejhú	58	17	3	38	-
Francisco Caballero Alvarez	87	70	9	8	-
Katueté	149	41	95	11	2
La Paloma del Espíritu Santo	86	52	23	10	1
Nueva Esperanza	200	97	79	22	2
Yasy Cañy	200	156	3	41	-
Ybyrarobaná	96	66	22	7	1
Yby Pytá	88	74	11	3	-
Maracaná	178	83	56	39	-
Distrito - No reportado	11	9	1	1	-
Presidente Hayes	1.287	1.216	25	46	-
Benjamín Aceval	322	317	2	3	-
Puerto Pinasco	19	15	-	4	-
Villa Hayes	676	643	17	16	-
Nanawa	32	16	1	15	-
José Falcón	51	45	4	2	-
Tte. 1° Manuel Irala Fernández	137	136	-	1	-
Teniente Esteban Martínez	28	23	-	5	-
General José María Bruguez	16	15	1	-	-
Distrito - No reportado	6	6	-	-	-
Boquerón	820	814	2	3	1
Mariscal José Félix Estigarribia	232	230	1	-	1
Filadelfia	268	266	1	1	-
Loma Plata	315	313	-	2	-
Distrito - No reportado	5	5	-	-	-
Alto Paraguay	141	120	12	9	-
Fuerte Olimpo	51	49	2	-	-
Puerto Casado	64	54	10	-	-
Bahía Negra	3	3	-	-	-
Carmelo Peralta	21	12	-	9	-
Distrito - No reportado	2	2	-	-	-



Cuadro 1.9 Continuación

Departamento y distrito de residencia de la madre	Total	Lugar de nacimiento			No reportado
		Hospital	Sanatorio	Domicilio	
Departamento - No Reportado	430	284	115	22	9
Exterior	11	9	2	-	-

Fuente: DGEEC/DGREC. Registros administrativos de estadísticas vitales 2018.

Cuadro 1.10

Paraguay: Nacidos vivos inscriptos por lugar de nacimiento, según departamento y distrito de inscripción, año 2018.

Departamento y distrito de inscripción	Total	Lugar de nacimiento			No reportado
		Hospital	Sanatorio	Domicilio	
Total País	86.970	72.233	12.716	1.711	310
Asunción	15.367	12.803	2.390	148	26
Concepción	3.248	2.852	286	99	11
Concepción	1.531	1.401	114	13	3
Belén	126	118	1	5	2
Horqueta	619	600	2	17	-
Loreto	190	171	2	14	3
San Carlos del Apa	10	10	-	-	-
San Lázaro	168	154	9	5	-
Yby Yaú	313	187	113	11	2
Azote'y	55	40	1	14	-
Sargento José Félix López	61	22	38	1	-
San Alfredo	20	17	2	1	-
Paso Barreto	49	27	4	18	-
Arroyito	106	105	-	-	1
San Pedro	4.720	3.977	516	217	10
San Pedro del Ycuamandyyú	425	400	16	8	1
Antequera	99	92	6	1	-
Choré	349	314	16	17	2
General Elizardo Aquino	144	115	19	10	-
Itacurubí del Rosario	126	80	45	1	-
Lima	108	72	35	1	-
Nueva Germania	55	52	1	2	-
San Estanislao	827	628	180	17	2
San Pablo	28	28	-	-	-
Tacuati	117	51	27	39	-
Unión	36	28	7	1	-
25 de Diciembre	57	50	1	6	-
Villa del Rosario	126	76	40	10	-
General Francisco Isidoro Resquín	100	66	19	14	1
Yataity del Norte	104	67	19	18	-
Guajayvi	268	235	23	9	1
Capiibary	379	377	-	2	-
Santa Rosa del Aguaray	829	820	-	8	1
Yrybucua	124	120	-	4	-
Liberación	305	238	47	19	1
San Vicente Pacholo	114	68	15	30	1
Cordillera	3.124	2.856	253	10	5
Caacupé	725	623	100	-	2
Altos	162	157	4	-	1
Arroyos y Esteros	284	256	28	-	-
Atyrá	180	180	-	-	-
Caraguatay	95	89	6	-	-
Emboscada	237	223	13	1	-
Eusebio Ayala	232	212	16	4	-
Isla Pucú	51	46	4	-	1
Itacurubí de La Cordillera	113	102	11	-	-
Juan de Mena	52	52	-	-	-

Cuadro 1.10 Continuación

Departamento y distrito de inscripción	Total	Lugar de nacimiento			No reportado
		Hospital	Sanatorio	Domicilio	
Loma Grande	42	42	-	-	-
Mbocayaty del Yhaguy	25	21	4	-	-
Nueva Colombia	54	52	2	-	-
Piribebuy	257	224	28	5	-
Primero de Marzo	38	34	4	-	-
San Bernardino	133	120	13	-	-
Santa Elena	36	36	-	-	-
Tobatí	312	295	16	-	1
Valenzuela	58	56	2	-	-
San José Obrero	38	36	2	-	-
Guairá	2.246	1.919	298	15	14
Villarrica	985	787	195	2	1
Borja	55	54	-	1	-
Capitán Mauricio José Troche	132	118	13	1	-
Coronel Martínez	31	21	10	-	-
Félix Pérez Cardozo	37	35	1	1	-
Gral. Eugenio A. Garay	74	72	2	-	-
Independencia	285	250	25	1	9
Itapé	65	61	4	-	-
Iturbe	84	77	6	1	-
José Fassardi	65	65	-	-	-
Mbocayaty	59	48	6	4	1
Natalicio Talavera	41	35	5	-	1
Ñumí	41	36	5	-	-
San Salvador	27	22	4	-	1
Yataity	25	18	6	-	1
Doctor Bottrell	13	12	1	-	-
Paso Yobai	194	178	12	4	-
Tebicuary	33	30	3	-	-
Caaguazú	6.485	4.416	1.769	280	20
Coronel Oviedo	1.569	1.175	356	34	4
Caaguazú	1.787	967	755	62	3
Carayaó	129	106	15	8	-
Dr. Cecilio Báez	91	63	8	20	-
Santa Rosa del Mbutuy	148	127	18	3	-
Dr. Juan Manuel Frutos	348	185	160	-	3
Repatriación	321	248	45	27	1
Nueva Londres	-	-	-	-	-
San Joaquín	140	123	6	10	1
San José de los Arroyos	165	133	27	1	4
Yhú	226	151	48	27	-
Dr. J. Eulogio Estigarribia	717	493	199	24	1
R.I. 3 Corrales	89	66	20	2	1
Raúl Arsenio Oviedo	-	-	-	-	-
José Domingo Ocampos	146	130	4	12	-
Mariscal Francisco Solano López	25	17	6	2	-
La Pastora	35	30	4	-	1
3 De Febrero	122	77	20	25	-
Simón Bolívar	88	76	6	6	-
Vaquería	229	144	72	12	1

Cuadro 1.10 Continuación

Departamento y distrito de inscripción	Total	Lugar de nacimiento			No reportado
		Hospital	Sanatorio	Domicilio	
Tembiaporá	2	2	-	-	-
Nueva Toledo	108	103	-	5	-
Caazapá	1.750	1.602	88	33	27
Caazapá	294	271	23	-	-
Abaí	245	218	16	10	1
Buena Vista	70	69	1	-	-
Dr. Moisés S. Bertoni	52	42	-	9	1
Gral. Higinio Morinigo	46	45	1	-	-
Maciel	37	36	1	-	-
San Juan Nepomuceno	463	396	39	5	23
Tavaí	172	166	3	3	-
Yegros	52	48	3	1	-
Yuty	169	163	1	3	2
3 De Mayo	150	148	-	2	-
Itapúa	5.462	4.489	842	103	28
Encarnación	2.177	1.647	513	14	3
Bella Vista	136	110	24	2	-
Cambyretá	43	34	1	8	-
Capitán Meza	87	64	11	6	6
Capitán Miranda	49	45	3	1	-
Nueva Alborada	41	38	-	3	-
Carmen del Paraná	69	58	8	1	2
Coronel Bogado	228	200	26	-	2
Carlos Antonio López	133	111	10	11	1
Natalio	210	187	19	3	1
Fram	148	139	9	-	-
General Artigas	88	87	-	1	-
General Delgado	53	53	-	-	-
Hohenau	240	168	68	-	4
Jesús	28	26	-	2	-
José Leandro Oviedo	16	15	1	-	-
Obligado	151	83	68	-	-
Mayor Julio Dionisio Otaño	129	123	-	6	-
San Cosme y Damian	51	46	3	2	-
San Pedro del Paraná	183	174	6	2	1
San Rafael del Paraná	136	119	8	6	3
Trinidad	71	68	3	-	-
Edelira	138	103	25	10	-
Tomás Romero Pereira	414	401	10	3	-
Alto Verá	116	104	-	12	-
La Paz	28	22	2	-	4
Yatytay	79	76	3	-	-
San Juan del Paraná	59	59	-	-	-
Pirapó	60	43	15	2	-
Itapúa Poty	101	86	6	8	1
Misiones	1.413	1.320	89	1	3
San Juan Bautista de las Misiones	319	282	36	-	1
Ayolas	198	198	-	-	-
San Ignacio	368	326	41	1	-

Cuadro 1.10 Continuación

Departamento y distrito de inscripción	Total	Lugar de nacimiento			No reportado
		Hospital	Sanatorio	Domicilio	
San Miguel	35	26	9	-	-
San Patricio	46	46	-	-	-
Santa María	74	73	-	-	1
Santa Rosa	257	257	-	-	-
Santiago	55	53	1	-	1
Villa Florida	32	30	2	-	-
Yabebyry	29	29	-	-	-
Paraguarí	2.207	2.093	102	7	5
Paraguarí	469	425	39	3	2
Acahay	120	119	-	1	-
Caapucú	33	33	-	-	-
Caballero	42	42	-	-	-
Carapeguá	304	263	41	-	-
Escobar	20	18	1	1	-
La Colmena	108	105	3	-	-
Mbuyapey	73	73	-	-	-
Pirayú	184	170	14	-	-
Quiindy	160	158	2	-	-
Quyquyhó	21	20	-	1	-
Roque Gonzalez de Santa Cruz	87	87	-	-	-
Sapucái	44	44	-	-	-
Tebicuary-Mí	50	49	-	-	1
Yaguarón	265	265	-	-	-
Ybycuí	182	178	2	-	2
Ybytymí	22	22	-	-	-
María Antonia	23	22	-	1	-
Alto Paraná	10.830	8.045	2.529	234	22
Ciudad del Este	5.292	3.872	1.367	49	4
Presidente Franco	931	705	199	26	1
Domingo Martínez de Irala	22	10	5	7	-
Dr. Juan León Mallorquín	241	231	9	1	-
Hernandarias	1.114	795	298	18	3
Itakyry	181	145	4	32	-
Juan E. O'leary	260	207	42	10	1
Ñacunday	23	17	3	3	-
Yguazú	59	49	8	1	1
Los Cedrales	98	72	26	-	-
Minga Guazú	1.315	1.276	4	31	4
San Cristóbal	-	-	-	-	-
Santa Rita	562	267	275	20	-
Naranjal	107	39	68	-	-
Santa Rosa del Monday	33	11	21	1	-
Minga Porá	154	104	40	10	-
Mbaracayú	65	42	16	6	1
San Alberto	188	66	101	14	7
Iruña	56	28	25	3	-
Santa Fe del Paraná	47	30	17	-	-
Tavapy	79	76	1	2	-
Dr. Raúl Peña	3	3	-	-	-

Cuadro 1.10 Continuación

Departamento y distrito de inscripción	Total	Lugar de nacimiento			No reportado
		Hospital	Sanatorio	Domicilio	
Central	22.667	19.738	2.782	42	105
Areguá	649	645	2	-	2
Capiatá	2.470	2.294	170	6	-
Fernando de la Mora	1.539	1.013	520	4	2
Guarambaré	379	331	13	2	33
Itá	660	609	46	2	3
Itauguá	1.791	1.724	63	1	3
Lambaré	1.102	790	306	3	3
Limpio	1.644	1.591	48	3	2
Luque	2.799	2.283	509	3	4
Mariano Roque Alonso	1.025	866	157	-	2
Nueva Italia	116	110	6	-	-
Ñemby	1.072	896	159	4	13
San Antonio	418	352	63	3	-
San Lorenzo	4.094	3.579	485	7	23
Villa Elisa	1.360	1.225	130	4	1
Villeta	363	328	35	-	-
Ypacaraí	250	210	36	-	4
Ypané	509	469	33	-	7
J. Augusto Saldívar	427	423	1	-	3
Ñeembucú	836	740	73	9	14
Pilar	529	448	67	-	14
Alberdi	33	27	-	6	-
Cerrito	32	32	-	-	-
Desmochados	8	8	-	-	-
Gral. José Eduvigis Díaz	31	30	1	-	-
Guazú-Cuá	10	10	-	-	-
Humaitá	16	16	-	-	-
Isla Umbú	12	11	1	-	-
Laureles	10	9	-	1	-
Mayor José Dejesús Martínez	27	25	2	-	-
Paso de Patria	14	14	-	-	-
San Juan Bautista de Ñeembucú	43	42	1	-	-
Tacuaras	24	23	1	-	-
Villa Franca	2	2	-	-	-
Villa Oliva	27	25	-	2	-
Villalbín	18	18	-	-	-
Amambay	2.034	1.737	154	136	7
Pedro Juan Caballero	1.813	1.570	152	86	5
Bella Vista	83	81	-	2	-
Capitán Bado	98	66	2	28	2
Zanja Pytã	40	20	-	20	-
Karapaí	-	-	-	-	-
Canindeyú	2.586	1.735	514	324	13
Salto del Guairá	626	474	116	32	4
Corpus Christi	31	23	-	7	1
Villa Curuguaty	856	640	124	91	1
Villa Ygatimí	156	109	-	47	-
Itanará	13	3	-	10	-

Cuadro 1.10 Continuación

Departamento y distrito de inscripción	Total	Lugar de nacimiento			No reportado
		Hospital	Sanatorio	Domicilio	
Ypejhú	29	9	-	20	-
Francisco Caballero Alvarez	69	64	-	5	-
Katueté	172	34	126	9	3
La Paloma del Espíritu Santo	98	51	29	17	1
Nueva Esperanza	212	110	75	24	3
Yasy Cañy	154	118	-	36	-
Ybyrarobaná	75	49	19	7	-
Yby Pytá	-	-	-	-	-
Maracaná	95	51	25	19	-
Presidente Hayes	1.008	947	19	42	-
Benjamín Aceval	313	311	-	2	-
Puerto Pinasco	-	-	-	-	-
Villa Hayes	509	482	14	13	-
Nanawa	33	14	1	18	-
José Falcón	39	34	3	2	-
Tte. 1° Manuel Irala Fernández	71	69	-	2	-
Teniente Esteban Martínez	29	24	-	5	-
General José María Bruguez	14	13	1	-	-
Boquerón	867	863	2	2	-
Mariscal José Félix Estigarribia	180	179	1	-	-
Filadelfia	302	300	1	1	-
Loma Plata	385	384	-	1	-
Alto Paraguay	120	101	10	9	-
Fuerte Olimpo	44	44	-	-	-
Puerto Casado	54	44	10	-	-
Bahía Negra	2	2	-	-	-
Carmelo Peralta	20	11	-	9	-

Fuente: DGEEC/DGREC. Registros administrativos de estadísticas vitales 2018.

Cuadro 1.11

Paraguay: Nacidos vivos inscriptos por mes de nacimiento, según área, departamento de residencia de la madre y sexo del nacido vivo, año 2018.

Área, departamento de residencia de la madre y sexo del nacido vivo	Total	Mes de nacimiento												No reportado
		Enero	Febrero	Marzo	Abril	Mayo	Junio	Julio	Agosto	Setiembre	Octubre	Noviembre	Diciembre	
Total País	86.970	7.806	7.218	8.129	7.953	7.916	7.294	6.969	7.069	6.682	6.575	6.439	6.877	43
Hombres	44.277	4.046	3.680	4.131	4.032	4.074	3.694	3.531	3.583	3.433	3.346	3.269	3.438	20
Mujeres	42.693	3.760	3.538	3.998	3.921	3.842	3.600	3.438	3.486	3.249	3.229	3.170	3.439	23
Asunción	7.370	654	685	705	636	653	658	616	564	540	548	539	569	3
Hombres	3.749	341	347	352	339	330	326	327	289	267	266	272	290	3
Mujeres	3.621	313	338	353	297	323	332	289	275	273	282	267	279	-
Concepción	3.264	274	278	354	320	304	290	241	273	246	233	199	250	2
Hombres	1.627	133	146	177	153	144	148	117	133	136	113	101	125	1
Mujeres	1.637	141	132	177	167	160	142	124	140	110	120	98	125	1
San Pedro	4.718	433	412	416	435	456	393	403	379	359	325	351	356	-
Hombres	2.390	223	208	207	207	235	194	193	201	187	176	186	173	-
Mujeres	2.328	210	204	209	228	221	199	210	178	172	149	165	183	-
Cordillera	3.309	295	297	308	313	332	264	228	290	241	233	210	298	-
Hombres	1.660	153	147	136	159	164	125	119	158	117	123	97	162	-
Mujeres	1.649	142	150	172	154	168	139	109	132	124	110	113	136	-
Guairá	2.228	184	215	232	194	191	174	168	172	168	173	206	150	1
Hombres	1.143	98	114	124	105	97	91	86	86	83	86	100	72	1
Mujeres	1.085	86	101	108	89	94	83	82	86	85	87	106	78	-
Caaguazú	6.662	633	565	605	595	624	570	491	516	522	513	490	536	2
Hombres	3.386	330	281	318	294	311	302	239	256	276	265	252	262	-
Mujeres	3.276	303	284	287	301	313	268	252	260	246	248	238	274	2
Caazapá	1.772	157	141	138	159	178	140	149	145	143	150	132	140	-
Hombres	908	76	83	69	73	83	70	73	76	76	77	70	82	-
Mujeres	864	81	58	69	86	95	70	76	69	67	73	62	58	-

Cuadro 1.11 Continuación

Área, departamento de residencia de la madre y sexo del nacido vivo	Total	Mes de nacimiento												No reportado
		Enero	Febrero	Marzo	Abril	Mayo	Junio	Julio	Agosto	Setiembre	Octubre	Noviembre	Diciembre	
Itapúa	5.481	519	452	493	471	454	460	401	498	437	455	421	414	6
Hombres	2.796	268	235	244	246	239	211	207	251	227	230	224	211	3
Mujeres	2.685	251	217	249	225	215	249	194	247	210	225	197	203	3
Misiones	1.431	109	99	147	150	134	98	108	118	134	127	101	106	-
Hombres	733	60	44	79	78	74	42	54	61	78	58	50	55	-
Mujeres	698	49	55	68	72	60	56	54	57	56	69	51	51	-
Paraguarí	2.416	234	227	228	206	202	203	185	181	207	171	195	177	-
Hombres	1.210	115	123	116	107	104	97	84	102	102	81	102	77	-
Mujeres	1.206	119	104	112	99	98	106	101	79	105	90	93	100	-
Alto Paraná	10.811	976	861	976	1.011	962	886	891	908	876	805	791	863	5
Hombres	5.555	512	439	505	526	491	456	476	455	448	423	391	433	-
Mujeres	5.256	464	422	471	485	471	430	415	453	428	382	400	430	5
Central	29.241	2.641	2.322	2.708	2.711	2.671	2.384	2.405	2.367	2.200	2.203	2.224	2.389	16
Hombres	14.869	1.357	1.158	1.390	1.367	1.425	1.231	1.213	1.174	1.122	1.122	1.130	1.172	8
Mujeres	14.372	1.284	1.164	1.318	1.344	1.246	1.153	1.192	1.193	1.078	1.081	1.094	1.217	8
Ñeembucú	847	72	64	66	80	74	79	76	66	66	80	65	59	-
Hombres	410	44	31	27	37	36	45	38	36	31	30	29	26	-
Mujeres	437	28	33	39	43	38	34	38	30	35	50	36	33	-
Amambay	2.077	155	149	203	183	195	195	161	181	153	183	146	169	4
Hombres	1.068	89	77	114	86	96	94	82	94	77	100	74	83	2
Mujeres	1.009	66	72	89	97	99	101	79	87	76	83	72	86	2
Canindeyú	2.654	216	215	274	253	245	243	234	188	188	182	202	212	2
Hombres	1.373	108	124	137	134	126	125	107	99	97	93	113	109	1
Mujeres	1.281	108	91	137	119	119	118	127	89	91	89	89	103	1

Cuadro 1.11 Continuación

Área, departamento de residencia de la madre y sexo del nacido vivo	Total	Mes de nacimiento												No reportado
		Enero	Febrero	Marzo	Abril	Mayo	Junio	Julio	Agosto	Setiembre	Octubre	Noviembre	Diciembre	
Presidente Hayes	1.287	135	118	133	102	102	132	104	105	110	90	70	86	-
Hombres	681	73	59	64	56	53	74	58	57	58	50	31	48	-
Mujeres	606	62	59	69	46	49	58	46	48	52	40	39	38	-
Boquerón	820	69	68	84	78	87	84	54	70	47	56	61	61	1
Hombres	401	37	35	41	34	42	43	26	29	26	24	26	37	1
Mujeres	419	32	33	43	44	45	41	28	41	21	32	35	24	-
Alto Paraguay	141	14	20	12	16	13	10	10	7	11	6	7	15	-
Hombres	83	11	11	8	9	5	4	7	5	7	4	2	10	-
Mujeres	58	3	9	4	7	8	6	3	2	4	2	5	5	-
Departamento - No reportado	430	34	29	45	39	37	30	44	41	32	42	29	27	1
Hombres	229	16	18	22	21	19	15	25	21	17	25	19	11	-
Mujeres	201	18	11	23	18	18	15	19	20	15	17	10	16	1
Exterior	11	2	1	2	1	2	1	-	-	2	-	-	-	-
Hombres	6	2	-	1	1	-	1	-	-	1	-	-	-	-
Mujeres	5	-	1	1	-	2	-	-	-	1	-	-	-	-
Área - Urbana	62.382	5.658	5.159	5.845	5.592	5.630	5.215	4.965	5.101	4.792	4.851	4.652	4.892	30
Hombres	31.760	2.903	2.628	3.017	2.834	2.903	2.639	2.535	2.611	2.417	2.440	2.369	2.452	12
Mujeres	30.622	2.755	2.531	2.828	2.758	2.727	2.576	2.430	2.490	2.375	2.411	2.283	2.440	18
Asunción	7.370	654	685	705	636	653	658	616	564	540	548	539	569	3
Hombres	3.749	341	347	352	339	330	326	327	289	267	266	272	290	3
Mujeres	3.621	313	338	353	297	323	332	289	275	273	282	267	279	-
Concepción	2.023	174	160	210	186	187	173	150	188	148	157	127	162	1
Hombres	1.011	88	83	114	88	88	94	72	91	78	73	64	78	-
Mujeres	1.012	86	77	96	98	99	79	78	97	70	84	63	84	1



Cuadro 1.11 *Continuación*

Área, departamento de residencia de la madre y sexo del nacido vivo	Total	Mes de nacimiento												No reportado
		Enero	Febrero	Marzo	Abril	Mayo	Junio	Julio	Agosto	Setiembre	Octubre	Noviembre	Diciembre	
San Pedro	1.643	155	142	144	171	155	143	134	124	121	110	121	123	-
Hombres	861	89	80	71	78	87	78	65	69	58	62	64	60	-
Mujeres	782	66	62	73	93	68	65	69	55	63	48	57	63	-
Cordillera	1.621	153	151	144	139	161	128	119	152	123	119	96	136	-
Hombres	819	76	83	68	75	72	55	63	86	54	57	54	76	-
Mujeres	802	77	68	76	64	89	73	56	66	69	62	42	60	-
Guairá	1.086	94	103	121	108	88	75	69	77	84	87	102	78	-
Hombres	546	50	56	64	60	42	37	32	40	42	43	47	33	-
Mujeres	540	44	47	57	48	46	38	37	37	42	44	55	45	-
Caaguazú	3.571	355	277	323	319	330	315	248	292	278	272	265	295	2
Hombres	1.840	180	143	178	164	169	168	125	156	138	135	139	145	-
Mujeres	1.731	175	134	145	155	161	147	123	136	140	137	126	150	2
Caazapá	770	71	53	59	75	79	57	71	69	54	66	58	58	-
Hombres	394	28	28	29	35	41	27	38	40	29	35	30	34	-
Mujeres	376	43	25	30	40	38	30	33	29	25	31	28	24	-
Itapúa	3.115	293	242	269	248	266	272	218	292	247	266	250	248	4
Hombres	1.574	132	120	136	134	143	119	115	144	126	140	134	130	1
Mujeres	1.541	161	122	133	114	123	153	103	148	121	126	116	118	3
Misiones	1.037	77	75	110	117	101	69	76	80	91	92	74	75	-
Hombres	533	42	33	61	58	54	30	37	42	54	43	38	41	-
Mujeres	504	35	42	49	59	47	39	39	38	37	49	36	34	-
Paraguarí	1.193	113	130	137	103	100	89	80	85	105	82	88	81	-
Hombres	587	55	69	72	53	51	39	37	44	49	35	45	38	-
Mujeres	606	58	61	65	50	49	50	43	41	56	47	43	43	-

Cuadro 1.11 Continuación

Área, departamento de residencia de la madre y sexo del nacido vivo	Total	Mes de nacimiento												No reportado
		Enero	Febrero	Marzo	Abril	Mayo	Junio	Julio	Agosto	Setiembre	Octubre	Noviembre	Diciembre	
Alto Paraná	9.210	857	758	835	833	800	721	734	753	763	711	699	742	4
Hombres	4.751	451	376	441	443	412	374	391	382	389	378	348	366	-
Mujeres	4.459	406	382	394	390	388	347	343	371	374	333	351	376	4
Central	24.045	2.182	1.920	2.219	2.149	2.192	1.976	2.002	1.952	1.820	1.863	1.844	1.914	12
Hombres	12.183	1.114	960	1.142	1.065	1.161	1.017	1.001	978	920	930	938	951	6
Mujeres	11.862	1.068	960	1.077	1.084	1.031	959	1.001	974	900	933	906	963	6
Ñeembucú	669	54	47	56	66	57	68	54	50	50	70	50	47	-
Hombres	319	32	26	21	27	27	40	29	27	24	28	18	20	-
Mujeres	350	22	21	35	39	30	28	25	23	26	42	32	27	-
Amambay	1.954	148	140	190	176	184	186	149	170	145	171	131	160	4
Hombres	1.009	83	72	107	82	89	88	78	91	74	94	68	81	2
Mujeres	945	65	68	83	94	95	98	71	79	71	77	63	79	2
Canindeyú	1.416	120	118	145	134	136	133	124	108	97	104	107	90	-
Hombres	731	65	69	74	69	67	66	53	63	46	51	68	40	-
Mujeres	685	55	49	71	65	69	67	71	45	51	53	39	50	-
Presidente Hayes	904	95	81	104	66	72	82	71	79	80	71	49	54	-
Hombres	483	50	39	52	35	40	46	44	41	42	38	22	34	-
Mujeres	421	45	42	52	31	32	36	27	38	38	33	27	20	-
Boquerón	586	44	52	57	52	54	60	37	56	35	47	45	47	-
Hombres	275	17	28	26	21	24	32	17	23	20	22	18	27	-
Mujeres	311	27	24	31	31	30	28	20	33	15	25	27	20	-
Alto Paraguay	109	11	17	5	12	12	8	9	6	8	4	7	10	-
Hombres	63	8	10	3	6	5	3	7	4	6	3	2	6	-
Mujeres	46	3	7	2	6	7	5	2	2	2	1	5	4	-



Cuadro 1.11 *Continuación*

Área, departamento de residencia de la madre y sexo del nacido vivo	Total	Mes de nacimiento												No reportado
		Enero	Febrero	Marzo	Abril	Mayo	Junio	Julio	Agosto	Setiembre	Octubre	Noviembre	Diciembre	
Departamento - No reportado	60	8	8	12	2	3	2	4	4	3	11	-	3	-
Hombres	32	2	6	6	2	1	-	4	1	1	7	-	2	-
Mujeres	28	6	2	6	-	2	2	-	3	2	4	-	1	-
Área - Rural	23.355	2.048	2.002	2.174	2.233	2.155	1.965	1.870	1.834	1.798	1.645	1.705	1.914	12
Hombres	11.888	1.087	1.028	1.057	1.143	1.109	993	928	901	965	862	859	948	8
Mujeres	11.467	961	974	1.117	1.090	1.046	972	942	933	833	783	846	966	4
Asunción	-	-	-	-	-	-	-	-	-	-	-	-	-	-
Hombres	-	-	-	-	-	-	-	-	-	-	-	-	-	-
Mujeres	-	-	-	-	-	-	-	-	-	-	-	-	-	-
Concepción	1.197	96	114	138	126	114	115	88	84	95	73	68	85	1
Hombres	590	43	61	59	62	54	53	42	41	56	37	35	46	1
Mujeres	607	53	53	79	64	60	62	46	43	39	36	33	39	-
San Pedro	3.029	277	269	269	256	295	243	260	250	233	215	230	232	-
Hombres	1.504	133	128	134	125	144	113	125	130	124	114	122	112	-
Mujeres	1.525	144	141	135	131	151	130	135	120	109	101	108	120	-
Cordillera	1.664	140	145	160	174	168	134	105	136	117	111	112	162	-
Hombres	828	75	64	66	84	90	69	53	71	62	65	43	86	-
Mujeres	836	65	81	94	90	78	65	52	65	55	46	69	76	-
Guairá	1.139	90	111	111	85	103	99	98	95	84	86	104	72	1
Hombres	596	48	58	60	44	55	54	54	46	41	43	53	39	1
Mujeres	543	42	53	51	41	48	45	44	49	43	43	51	33	-
Caaguazú	3.067	274	287	281	275	292	253	240	222	240	241	224	238	-
Hombres	1.538	150	138	140	130	141	134	113	99	135	130	113	115	-
Mujeres	1.529	124	149	141	145	151	119	127	123	105	111	111	123	-

Cuadro 1.11 Continuación

Área, departamento de residencia de la madre y sexo del nacido vivo	Total	Mes de nacimiento												No reportado
		Enero	Febrero	Marzo	Abril	Mayo	Junio	Julio	Agosto	Setiembre	Octubre	Noviembre	Diciembre	
Caazapá	995	85	88	77	84	99	82	77	75	89	84	74	81	-
Hombres	508	47	55	38	38	42	42	35	35	47	42	40	47	-
Mujeres	487	38	33	39	46	57	40	42	40	42	42	34	34	-
Itapúa	2.314	223	208	220	220	184	180	180	202	183	179	167	166	2
Hombres	1.199	134	115	107	110	94	89	91	105	97	85	89	81	2
Mujeres	1.115	89	93	113	110	90	91	89	97	86	94	78	85	-
Misiones	390	31	24	36	33	32	29	32	38	43	35	27	30	-
Hombres	197	18	11	17	20	19	12	17	19	24	15	12	13	-
Mujeres	193	13	13	19	13	13	17	15	19	19	20	15	17	-
Paraguarí	1.194	120	96	88	101	100	113	102	93	100	87	101	93	-
Hombres	609	60	53	42	53	52	57	47	55	52	44	56	38	-
Mujeres	585	60	43	46	48	48	56	55	38	48	43	45	55	-
Alto Paraná	1.095	82	85	104	107	88	109	98	102	80	72	75	93	-
Hombres	554	39	56	43	56	47	53	51	49	42	36	34	48	-
Mujeres	541	43	29	61	51	41	56	47	53	38	36	41	45	-
Central	5.083	451	400	481	560	471	397	388	389	376	334	369	463	4
Hombres	2.628	239	198	245	301	260	206	205	179	202	186	187	218	2
Mujeres	2.455	212	202	236	259	211	191	183	210	174	148	182	245	2
Ñeembucú	170	17	16	9	13	17	11	22	15	16	9	13	12	-
Hombres	91	12	5	6	10	9	5	9	9	7	2	11	6	-
Mujeres	79	5	11	3	3	8	6	13	6	9	7	2	6	-
Amambay	85	6	4	7	6	10	7	8	8	6	9	6	8	-
Hombres	43	5	4	3	4	6	5	3	3	2	5	2	1	-
Mujeres	42	1	-	4	2	4	2	5	5	4	4	4	7	-

Cuadro 1.11 Continuación

Área, departamento de residencia de la madre y sexo del nacido vivo	Total	Mes de nacimiento												No reportado
		Enero	Febrero	Marzo	Abril	Mayo	Junio	Julio	Agosto	Setiembre	Octubre	Noviembre	Diciembre	
Canindeyú	1.205	88	93	124	117	108	110	108	79	87	76	93	120	2
Hombres	619	38	52	61	63	59	59	52	35	48	41	43	67	1
Mujeres	586	50	41	63	54	49	51	56	44	39	35	50	53	1
Presidente Hayes	372	38	35	27	36	30	50	32	24	28	19	21	32	-
Hombres	194	23	19	12	21	13	28	14	14	15	12	9	14	-
Mujeres	178	15	16	15	15	17	22	18	10	13	7	12	18	-
Boquerón	229	25	15	26	26	33	24	17	11	12	9	16	14	1
Hombres	121	20	6	14	13	18	11	9	3	6	2	8	10	1
Mujeres	108	5	9	12	13	15	13	8	8	6	7	8	4	-
Alto Paraguay	29	2	3	7	3	1	2	1	1	3	1	-	5	-
Hombres	18	2	1	5	2	-	1	-	1	1	1	-	4	-
Mujeres	11	-	2	2	1	1	1	1	-	2	-	-	1	-
Departamento - No reportado	98	3	9	9	11	10	7	14	10	6	5	5	8	1
Hombres	51	1	4	5	7	6	2	8	7	4	2	2	3	-
Mujeres	47	2	5	4	4	4	5	6	3	2	3	3	5	1
Área no informada	1.222	98	56	108	127	129	113	134	134	90	79	82	71	1
Hombres	623	54	24	56	54	62	61	68	71	50	44	41	38	-
Mujeres	599	44	32	52	73	67	52	66	63	40	35	41	33	1
Departamento - No reportado	272	23	12	24	26	24	21	26	27	23	26	24	16	-
Hombres	146	13	8	11	12	12	13	13	13	12	16	17	6	-
Mujeres	126	10	4	13	14	12	8	13	14	11	10	7	10	-
Exterior	11	2	1	2	1	2	1	-	-	2	-	-	-	-
Hombres	6	2	-	1	1	-	1	-	-	1	-	-	-	-
Mujeres	5	-	1	1	-	2	-	-	-	1	-	-	-	-

Fuente: DGEEC/DGREC. Registros administrativos de estadísticas vitales 2018.

Cuadro 1.12

Paraguay: Nacidos vivos inscriptos por filiación, según área de residencia de la madre y lugar de nacimiento, año 2018.

Área de residencia de la madre y lugar de nacimiento	Total	Filiación		No reportado
		Matrimonial	Extramatrimonial	
Total País	86.970	17.398	69.336	236
Hospital	72.233	12.133	59.950	150
Sanatorio	12.716	4.930	7.732	54
Domicilio	1.711	253	1.450	8
No reportado	310	82	204	24
Área - Urbana	62.382	12.070	50.138	174
Hospital	51.186	7.920	43.152	114
Sanatorio	10.335	3.996	6.294	45
Domicilio	658	99	553	6
No reportado	203	55	139	9
Área - Rural	23.355	5.070	18.234	51
Hospital	20.017	4.054	15.930	33
Sanatorio	2.227	840	1.379	8
Domicilio	1.015	149	864	2
No reportado	96	27	61	8
Área no informada	1.222	258	953	11
Hospital	1.021	159	859	3
Sanatorio	152	94	57	1
Domicilio	38	5	33	-
No reportado	11	-	4	7
Exterior	11	-	11	-
Hospital	9	-	9	-
Sanatorio	2	-	2	-
Domicilio	-	-	-	-
No reportado	-	-	-	-

Fuente: DGEEC/DGREC. Registros administrativos de estadísticas vitales 2018.



MATRIMONIOS

Cuadro 2.1

Paraguay: Matrimonios celebrados por sexo, según departamento y grupos de edad, año 2018.

Departamento y grupos de edad	Sexo	
	Hombres	Mujeres
Total País	19.660	19.660
15 - 19	455	2.041
20 - 24	3.424	4.621
25 - 29	5.352	5.306
30 - 34	4.132	3.196
35 - 39	2.528	1.923
40 - 44	1.313	976
45 - 49	824	621
50 - 54	570	374
55 - 59	376	244
60 - 64	272	147
65 - 69	194	95
70 - 74	96	62
75 y más	115	31
No reportado	9	23
Asunción	2.153	2.153
15 - 19	9	50
20 - 24	223	332
25 - 29	631	744
30 - 34	539	477
35 - 39	289	231
40 - 44	151	114
45 - 49	93	72
50 - 54	80	53
55 - 59	42	25
60 - 64	37	20
65 - 69	24	13
70 - 74	13	4
75 y más	18	4
No reportado	4	14
Concepción	727	727
15 - 19	32	117
20 - 24	120	151
25 - 29	184	167
30 - 34	136	125
35 - 39	113	67
40 - 44	45	40
45 - 49	28	21
50 - 54	22	18
55 - 59	16	8
60 - 64	15	3
65 - 69	10	8
70 - 74	3	1
75 y más	3	1
No reportado	-	-

Cuadro 2.1 Continuación

Departamento y grupos de edad	Sexo	
	Hombres	Mujeres
San Pedro	1.159	1.159
15 - 19	46	209
20 - 24	244	295
25 - 29	278	257
30 - 34	211	156
35 - 39	156	92
40 - 44	70	58
45 - 49	58	30
50 - 54	24	20
55 - 59	25	18
60 - 64	24	7
65 - 69	9	6
70 - 74	7	5
75 y más	6	4
No reportado	1	2
Cordillera	787	787
15 - 19	13	55
20 - 24	118	195
25 - 29	222	221
30 - 34	183	131
35 - 39	112	76
40 - 44	37	40
45 - 49	45	33
50 - 54	22	14
55 - 59	11	11
60 - 64	10	8
65 - 69	9	2
70 - 74	-	1
75 y más	5	-
No reportado	-	-
Guairá	740	740
15 - 19	7	85
20 - 24	104	164
25 - 29	198	208
30 - 34	182	127
35 - 39	105	67
40 - 44	56	33
45 - 49	25	26
50 - 54	21	13
55 - 59	18	5
60 - 64	10	5
65 - 69	9	6
70 - 74	2	1
75 y más	3	-
No reportado	-	-

Cuadro 2.1 Continuación

Departamento y grupos de edad	Sexo	
	Hombres	Mujeres
Caaguazú	1.354	1.354
15 - 19	44	248
20 - 24	322	387
25 - 29	391	320
30 - 34	250	180
35 - 39	146	112
40 - 44	80	34
45 - 49	39	30
50 - 54	35	16
55 - 59	15	9
60 - 64	13	6
65 - 69	8	5
70 - 74	6	2
75 y más	3	3
No reportado	2	2
Caazapá	458	458
15 - 19	15	83
20 - 24	73	103
25 - 29	120	96
30 - 34	100	74
35 - 39	55	49
40 - 44	35	17
45 - 49	25	10
50 - 54	11	12
55 - 59	7	5
60 - 64	7	2
65 - 69	6	5
70 - 74	2	2
75 y más	2	-
No reportado	-	-
Itapúa	1.219	1.219
15 - 19	41	215
20 - 24	265	317
25 - 29	345	304
30 - 34	235	166
35 - 39	133	92
40 - 44	84	42
45 - 49	38	27
50 - 54	21	25
55 - 59	19	9
60 - 64	18	8
65 - 69	11	6
70 - 74	2	6
75 y más	7	2
No reportado	-	-

Cuadro 2.1 Continuación

Departamento y grupos de edad	Sexo	
	Hombres	Mujeres
Misiones	271	271
15 - 19	4	14
20 - 24	34	58
25 - 29	56	55
30 - 34	69	56
35 - 39	36	42
40 - 44	27	17
45 - 49	14	8
50 - 54	7	6
55 - 59	4	6
60 - 64	5	2
65 - 69	3	1
70 - 74	4	2
75 y más	8	4
No reportado	-	-
Paraguarí	514	514
15 - 19	5	44
20 - 24	64	107
25 - 29	139	133
30 - 34	106	79
35 - 39	70	65
40 - 44	37	35
45 - 49	35	21
50 - 54	21	8
55 - 59	14	12
60 - 64	9	5
65 - 69	8	1
70 - 74	3	1
75 y más	2	1
No reportado	1	2
Alto Paraná	2.684	2.684
15 - 19	71	304
20 - 24	521	691
25 - 29	740	737
30 - 34	557	373
35 - 39	349	250
40 - 44	174	153
45 - 49	105	84
50 - 54	67	33
55 - 59	40	24
60 - 64	19	14
65 - 69	20	12
70 - 74	11	6
75 y más	10	2
No reportado	-	1

Cuadro 2.1 Continuación

Departamento y grupos de edad	Sexo	
	Hombres	Mujeres
Central	5.441	5.441
15 - 19	85	291
20 - 24	881	1.246
25 - 29	1.548	1.618
30 - 34	1.165	969
35 - 39	701	583
40 - 44	371	291
45 - 49	226	187
50 - 54	173	103
55 - 59	114	72
60 - 64	67	39
65 - 69	52	17
70 - 74	27	15
75 y más	31	8
No reportado	-	2
Ñeembucú	191	191
15 - 19	3	12
20 - 24	22	47
25 - 29	50	36
30 - 34	36	20
35 - 39	22	28
40 - 44	10	10
45 - 49	9	9
50 - 54	10	8
55 - 59	10	10
60 - 64	8	5
65 - 69	3	3
70 - 74	4	3
75 y más	4	-
No reportado	-	-
Amambay	760	760
15 - 19	24	93
20 - 24	147	183
25 - 29	157	170
30 - 34	151	116
35 - 39	107	76
40 - 44	50	34
45 - 49	37	29
50 - 54	32	21
55 - 59	19	14
60 - 64	10	11
65 - 69	12	5
70 - 74	7	7
75 y más	7	1
No reportado	-	-

Cuadro 2.1 Continuación

Departamento y grupos de edad	Sexo	
	Hombres	Mujeres
Canindeyú	740	740
15 - 19	43	148
20 - 24	171	210
25 - 29	177	142
30 - 34	134	94
35 - 39	80	57
40 - 44	55	39
45 - 49	27	18
50 - 54	18	12
55 - 59	12	8
60 - 64	9	8
65 - 69	7	-
70 - 74	1	3
75 y más	5	1
No reportado	1	-
Presidente Hayes	213	213
15 - 19	5	28
20 - 24	33	46
25 - 29	46	34
30 - 34	38	34
35 - 39	33	24
40 - 44	21	13
45 - 49	13	10
50 - 54	3	8
55 - 59	5	6
60 - 64	10	4
65 - 69	3	4
70 - 74	2	2
75 y más	1	-
No reportado	-	-
Boquerón	241	241
15 - 19	8	42
20 - 24	80	88
25 - 29	70	64
30 - 34	37	18
35 - 39	20	11
40 - 44	10	6
45 - 49	7	5
50 - 54	3	4
55 - 59	3	1
60 - 64	1	-
65 - 69	-	1
70 - 74	2	1
75 y más	-	-
No reportado	-	-



Cuadro 2.1 Continuación

Departamento y grupos de edad	Sexo	
	Hombres	Mujeres
Alto Paraguay	8	8
15 - 19	-	3
20 - 24	2	1
25 - 29	-	-
30 - 34	3	1
35 - 39	1	1
40 - 44	-	-
45 - 49	-	1
50 - 54	-	-
55 - 59	2	1
60 - 64	-	-
65 - 69	-	-
70 - 74	-	-
75 y más	-	-
No reportado	-	-

Fuente: DGEEC/DGREC. Registros administrativos de estadísticas vitales 2018.

Cuadro 2.2

Paraguay: Número de personas que contrajeron matrimonio por estado civil anterior y sexo, según departamento, año 2018.

Departamento	Total	Estado civil anterior y sexo						No reportado	
		Soltero/a		Viudo/a		Divorciado/a		Hombres	Mujeres
		Hombres	Mujeres	Hombres	Mujeres	Hombres	Mujeres		
Total País	39.320	18.793	19.058	226	188	639	412	2	2
Asunción	4.306	1.927	2.003	40	24	186	125	-	1
Concepción	1.454	705	713	4	7	18	7	-	-
San Pedro	2.318	1.126	1.149	12	8	21	2	-	-
Cordillera	1.574	763	764	5	7	19	16	-	-
Guairá	1.480	707	716	11	9	22	15	-	-
Caaguazú	2.708	1.316	1.324	20	13	18	17	-	-
Caazapá	916	446	447	5	3	7	8	-	-
Itapúa	2.438	1.192	1.191	7	10	20	18	-	-
Misiones	542	250	259	7	4	14	8	-	-
Paraguarí	1.028	501	504	5	2	8	8	-	-
Alto Paraná	5.368	2.609	2.636	20	21	55	27	-	-
Central	10.882	5.161	5.256	61	46	217	138	2	1
Ñeembucú	382	175	177	6	9	10	5	-	-
Amambay	1.520	743	750	5	3	12	7	-	-
Canindeyú	1.480	721	714	12	17	7	9	-	-
Presidente Hayes	426	207	211	2	-	4	2	-	-
Boquerón	482	236	236	4	5	1	-	-	-
Alto Paraguay	16	8	8	-	-	-	-	-	-

Fuente: DGEEC/DGREC. Registros administrativos de estadísticas vitales 2018.

Cuadro 2.3

Paraguay: Número de personas que contrajeron matrimonio por alfabetismo y sexo, según departamento, año 2018.

Departamento	Total	Alfabetos			Analfabetos			No reportado		
		Total	Hombres	Mujeres	Total	Hombres	Mujeres	Total	Hombres	Mujeres
Total País	39.320	38.932	19.508	19.424	188	70	118	200	82	118
Asunción	4.306	4.290	2.147	2.143	-	-	-	16	6	10
Concepción	1.454	1.431	723	708	9	4	5	14	-	14
San Pedro	2.318	2.282	1.145	1.137	31	11	20	5	3	2
Cordillera	1.574	1.524	761	763	4	3	1	46	23	23
Guairá	1.480	1.467	734	733	8	4	4	5	2	3
Caaguazú	2.708	2.683	1.344	1.339	11	4	7	14	6	8
Caazapá	916	902	452	450	10	4	6	4	2	2
Itapúa	2.438	2.402	1.203	1.199	15	5	10	21	11	10
Misiones	542	538	271	267	4	-	4	-	-	-
Paraguarí	1.028	1.017	509	508	9	4	5	2	1	1
Alto Paraná	5.368	5.344	2.680	2.664	14	4	10	10	-	10
Central	10.882	10.809	5.410	5.399	22	9	13	51	22	29
Ñeembucú	382	378	190	188	4	1	3	-	-	-
Amambay	1.520	1.517	759	758	1	-	1	2	1	1
Canindeyú	1.480	1.453	734	719	19	2	17	8	4	4
Presidente Hayes	426	405	201	204	19	11	8	2	1	1
Boquerón	482	474	237	237	8	4	4	-	-	-
Alto Paraguay	16	16	8	8	-	-	-	-	-	-

Fuente: DGEEC/DGREC. Registros administrativos de estadísticas vitales 2018.

Cuadro 2.4

Paraguay: Matrimonios celebrados por nacionalidad de los contrayentes, según mes de ocurrencia, año 2018.

Mes de ocurrencia	Total	Nacionalidad de los contrayentes								
		Paraguay con:		Extranjero con:		No reportado con:		Paraguay	Extranjera	
		Paraguay	Extranjera	Paraguay	Extranjera	Paraguay	Extranjera			
Total	19.660	17.919	476	2	974	286	-	3	-	-
Enero	1.942	1.795	35	-	91	21	-	-	-	-
Febrero	1.699	1.550	45	-	85	19	-	-	-	-
Marzo	1.287	1.153	46	-	68	20	-	-	-	-
Abril	1.394	1.242	49	-	80	23	-	-	-	-
Mayo	1.215	1.089	31	-	70	25	-	-	-	-
Junio	1.085	975	24	-	62	24	-	-	-	-
Julio	1.263	1.117	36	-	78	31	-	1	-	-
Agosto	1.259	1.126	35	-	71	26	-	1	-	-
Setiembre	1.789	1.630	40	-	98	21	-	-	-	-
Octubre	1.361	1.244	35	-	60	22	-	-	-	-
Noviembre	1.729	1.584	37	-	79	28	-	1	-	-
Diciembre	3.637	3.414	63	2	132	26	-	-	-	-

Fuente: DGEEC/DGREC. Registros administrativos de estadísticas vitales 2018.

Cuadro 2.5

Paraguay: Matrimonios celebrados por mes de ocurrencia, según departamento, año 2018.

Departamento	Total	Mes de ocurrencia											
		Enero	Febrero	Marzo	Abril	Mayo	Junio	Julio	Agosto	Setiembre	Octubre	Noviembre	Diciembre
Total País	19.660	1.942	1.699	1.287	1.394	1.215	1.085	1.263	1.259	1.789	1.361	1.729	3.637
Asunción	2.153	183	177	138	167	151	117	135	147	237	144	208	349
Concepción	727	69	62	35	47	34	25	52	46	58	89	35	175
San Pedro	1.159	92	78	65	63	59	71	64	114	144	78	117	214
Cordillera	787	93	79	38	46	42	39	60	36	73	50	71	160
Guairá	740	101	58	43	53	33	30	42	40	56	46	59	179
Caaguazú	1.354	151	128	99	118	83	54	83	91	100	89	100	258
Caazapá	458	60	32	24	49	26	37	17	26	31	14	22	120
Itapúa	1.219	127	97	94	107	51	90	98	94	88	90	104	179
Misiones	271	26	23	20	24	20	8	23	12	18	15	27	55
Paraguarí	514	78	48	28	39	36	23	23	16	30	33	42	118
Alto Paraná	2.684	234	254	177	173	168	158	165	192	243	203	262	455
Central	5.441	582	514	346	359	357	304	301	291	502	344	472	1.069
Ñeembucú	191	21	20	10	11	14	9	12	14	20	7	14	39
Amambay	760	52	38	74	52	52	48	50	56	84	65	97	92
Canindeyú	740	36	56	63	66	54	46	59	55	68	61	65	111
Presidente Hayes	213	10	13	14	9	20	9	39	13	18	18	12	38
Boquerón	241	26	22	19	11	15	17	38	14	17	15	21	26
Alto Paraguay	8	1	-	-	-	-	-	2	2	2	-	1	-

Fuente: DGEEC/DGREC. Registros administrativos de estadísticas vitales 2018.

Cuadro 2.6

Paraguay: Matrimonios celebrados por grupos de edad de las mujeres, según grupos de edad de los hombres, año 2018.

Grupos de edad de los hombres	Total	Grupos de edad de las mujeres													No reportado
		15 - 19	20 - 24	25 - 29	30 - 34	35 - 39	40 - 44	45 - 49	50 - 54	55 - 59	60 - 64	65 - 69	70 - 74	75 y más	
Total País	19.660	2.041	4.621	5.306	3.196	1.923	976	621	374	244	147	95	62	31	23
15 - 19	455	301	118	28	6	2	-	-	-	-	-	-	-	-	-
20 - 24	3.424	1.027	1.749	483	108	30	12	10	3	-	-	1	-	-	1
25 - 29	5.352	473	1.838	2.299	536	142	37	14	6	2	1	-	-	-	4
30 - 34	4.132	155	622	1.638	1.187	371	98	36	14	6	1	-	-	-	4
35 - 39	2.528	50	198	559	810	617	195	65	16	6	6	2	1	1	2
40 - 44	1.313	23	57	165	285	402	225	97	29	15	8	4	3	-	-
45 - 49	824	7	16	64	129	181	198	143	55	16	6	5	2	2	-
50 - 54	570	2	13	32	71	83	98	128	94	28	11	5	2	1	2
55 - 59	376	2	3	20	31	44	63	53	76	60	10	8	6	-	-
60 - 64	272	1	4	7	15	25	29	47	28	47	43	17	7	-	2
65 - 69	194	-	1	8	9	17	12	15	28	40	33	20	6	5	-
70 - 74	96	-	-	1	4	7	4	5	10	13	14	18	15	5	-
75 y más	115	-	2	2	4	2	5	8	15	11	14	15	20	17	-
No reportado	9	-	-	-	1	-	-	-	-	-	-	-	-	-	8

Fuente: DGEEC/DGREC. Registros administrativos de estadísticas vitales 2018.

Cuadro 2.7

Paraguay: Matrimonios celebrados por mes de ocurrencia, según departamento y distrito, año 2018.

Departamento y distrito	Total	Mes de ocurrencia											
		Enero	Febrero	Marzo	Abril	Mayo	Junio	Julio	Agosto	Setiembre	Octubre	Noviembre	Diciembre
Total País	19.660	1.942	1.699	1.287	1.394	1.215	1.085	1.263	1.259	1.789	1.361	1.729	3.637
Asunción	2.153	183	177	138	167	151	117	135	147	237	144	208	349
Concepción	727	69	62	35	47	34	25	52	46	58	89	35	175
Concepción	247	30	23	14	17	11	11	9	20	17	13	19	63
Belén	26	4	5	-	3	1	-	1	-	3	2	1	6
Horqueta	193	14	14	8	15	6	7	9	9	14	56	6	35
Loreto	25	-	-	-	-	-	-	-	-	2	-	1	22
San Carlos del Apa	3	2	-	-	1	-	-	-	-	-	-	-	-
San Lázaro	44	6	7	2	3	2	2	1	3	5	5	4	4
Yby Yaú	80	5	5	6	4	6	3	6	10	5	8	2	20
Azote'ý	34	1	2	3	1	2	-	16	-	3	1	-	5
Sargento José Félix López	21	3	-	1	1	2	1	3	2	4	-	-	4
San Alfredo	3	1	-	-	-	-	-	-	1	-	1	-	-
Paso Barreto	17	1	1	-	1	2	1	1	1	1	1	1	6
Arroyito	34	2	5	1	1	2	-	6	-	4	2	1	10
San Pedro	1.159	92	78	65	63	59	71	64	114	144	78	117	214
San Pedro del Ycuamandyyú	91	5	6	5	3	4	5	4	10	12	2	8	27
Antequera	-	-	-	-	-	-	-	-	-	-	-	-	-
Choré	44	2	3	2	-	1	1	6	10	6	4	2	7
General Elizardo Aquino	71	7	4	3	3	3	6	6	4	6	6	8	15
Itacurubí del Rosario	19	1	4	1	2	-	1	2	1	1	1	1	4
Lima	31	4	1	1	1	5	-	-	4	9	-	2	4
Nueva Germania	20	1	2	-	3	1	-	-	5	3	1	1	3
San Estanislao	227	22	14	12	10	19	15	11	18	23	23	21	39
San Pablo	2	-	-	-	-	-	-	-	1	-	-	-	1
Tacuatí	79	3	3	2	1	3	1	2	9	47	-	3	5
Unión	15	2	1	1	-	3	3	-	-	1	2	2	-
25 de Diciembre	12	2	1	1	-	1	1	2	2	1	-	1	-
Villa del Rosario	19	6	-	2	2	-	2	2	1	2	-	-	2
General Francisco Isidoro													
Resquín	46	5	2	3	7	2	2	1	8	-	5	4	7

Cuadro 2.7 Continuación

Departamento y distrito	Total	Mes de ocurrencia											
		Enero	Febrero	Marzo	Abril	Mayo	Junio	Julio	Agosto	Setiembre	Octubre	Noviembre	Diciembre
Yataity del Norte	8	3	2	2	-	-	-	-	-	-	-	1	-
Guajayvi	48	4	6	6	3	3	4	-	2	2	2	3	13
Capiibary	198	7	12	10	14	10	17	6	15	17	19	30	41
Santa Rosa del Aguaray	86	9	5	6	4	-	2	10	10	10	3	6	21
Yrybucua	-	-	-	-	-	-	-	-	-	-	-	-	-
Liberación	110	6	9	6	10	3	7	12	8	4	5	18	22
San Vicente Panchole	33	3	3	2	-	1	4	-	6	-	5	6	3
Cordillera	787	93	79	38	46	42	39	60	36	73	50	71	160
Caacupé	189	23	16	8	13	9	12	16	16	14	8	21	33
Altos	46	5	7	2	1	2	2	4	1	4	4	4	10
Arroyos y Esteros	56	6	3	2	2	2	1	7	1	6	8	5	13
Atyrá	42	5	-	4	4	1	-	-	1	5	5	5	12
Caraguatay	35	4	3	1	1	-	5	2	4	5	4	2	4
Emboscada	50	4	7	5	1	4	2	5	1	3	2	2	14
Eusebio Ayala	39	3	6	-	8	-	1	3	-	5	2	2	9
Isla Pucú	-	-	-	-	-	-	-	-	-	-	-	-	-
Itacurubí de la Cordillera	31	5	2	2	-	1	1	2	1	2	-	4	11
Juan de Mena	8	-	-	-	-	-	-	1	-	1	-	2	4
Loma Grande	9	-	1	-	1	2	-	1	1	2	-	-	1
Mbocayaty del Yhaguy	13	1	1	1	-	2	1	-	-	2	1	-	4
Nueva Colombia	21	-	4	1	1	1	2	-	1	3	1	3	4
Piribebuy	70	10	14	2	5	3	6	7	1	5	3	4	10
Primero de Marzo	8	-	1	-	-	1	-	2	-	-	1	-	3
San Bernardino	71	9	5	3	6	4	3	5	2	12	5	9	8
Santa Elena	12	2	1	1	-	1	-	-	2	1	2	1	1
Tobatí	55	9	6	4	1	7	3	4	4	-	3	5	9
Valenzuela	18	4	2	1	2	1	-	1	-	-	1	2	4
San José Obrero	14	3	-	1	-	1	-	-	-	3	-	-	6
Guairá	740	101	58	43	53	33	30	42	40	56	46	59	179
Villarrica	247	41	15	24	17	16	10	10	9	19	16	22	48
Borja	19	-	1	1	2	1	1	1	1	1	3	1	6
Capitán Mauricio José Troche	41	1	6	2	3	1	2	3	3	2	2	8	8

Cuadro 2.7 Continuación

Departamento y distrito	Total	Mes de ocurrencia											
		Enero	Febrero	Marzo	Abril	Mayo	Junio	Julio	Agosto	Setiembre	Octubre	Noviembre	Diciembre
Coronel Martínez	16	1	1	1	2	1	-	-	-	3	-	1	6
Félix Pérez Cardozo	18	2	-	-	-	-	1	1	2	1	-	4	7
Gral. Eugenio A. Garay	25	3	2	3	1	-	-	-	2	1	-	1	12
Independencia	125	13	10	5	4	3	5	10	10	10	11	9	35
Itapé	27	3	2	-	3	-	2	3	2	4	3	-	5
Iturbe	31	5	5	-	3	-	-	-	3	-	1	5	9
José Fassardi	27	9	1	-	-	2	1	1	1	-	1	2	9
Mbocayaty	19	3	2	1	2	1	1	-	-	-	1	2	6
Natalicio Talavera	21	4	5	-	-	1	-	-	-	2	5	1	3
Ñumí	24	4	2	-	3	-	2	3	1	2	1	2	4
San Salvador	11	2	1	-	2	-	-	1	1	2	-	-	2
Yataity	11	-	1	1	-	1	2	1	-	1	-	1	3
Doctor Bottrell	5	-	-	-	2	-	-	-	-	1	-	-	2
Paso Yobai	73	10	4	5	9	6	3	8	5	7	2	-	14
Tebicuary	-	-	-	-	-	-	-	-	-	-	-	-	-
Caaguazú	1.354	151	128	99	118	83	54	83	91	100	89	100	258
Coronel Oviedo	183	22	24	7	11	8	8	7	11	14	18	15	38
Caaguazú	325	50	39	24	27	15	12	19	13	30	25	17	54
Carayaó	22	1	3	3	3	1	-	-	3	1	-	2	5
Dr. Cecilio Báez	7	1	-	-	1	-	-	-	-	-	1	1	3
Santa Rosa del Mbutuy	37	2	2	4	3	3	3	5	4	2	3	-	6
Dr. Juan Manuel Frutos	123	8	9	11	18	8	4	8	12	14	11	10	10
Repatriación	120	18	10	4	6	9	2	10	8	1	6	6	40
Nueva Londres	-	-	-	-	-	-	-	-	-	-	-	-	-
San Joaquín	22	2	1	2	4	1	2	2	-	1	-	3	4
San José de los Arroyos	44	7	4	2	7	4	1	2	2	2	1	4	8
Yhú	76	7	6	7	4	7	3	6	5	6	4	6	15
Dr. J. Eulogio Estigarribia	219	15	13	19	17	10	11	15	21	19	10	26	43
R.I.3 Corrales	26	3	3	4	1	3	2	1	1	1	1	2	4
Raúl Arsenio Oviedo	-	-	-	-	-	-	-	-	-	-	-	-	-
José Domingo Ocampos	27	4	5	6	5	1	2	2	1	1	-	-	-
Mariscal Francisco Solano López	11	1	-	3	-	-	-	1	1	2	2	1	-

Cuadro 2.7 Continuación

Departamento y distrito	Total	Mes de ocurrencia											
		Enero	Febrero	Marzo	Abril	Mayo	Junio	Julio	Agosto	Setiembre	Octubre	Noviembre	Diciembre
La Pastora	7	1	-	-	-	1	-	-	1	-	-	-	4
3 de Febrero	40	3	3	-	8	6	-	2	1	5	2	1	9
Simón Bolívar	23	4	3	-	-	3	1	-	2	-	-	2	8
Vaquería	-	-	-	-	-	-	-	-	-	-	-	-	-
Tembiaporá	3	-	-	-	-	-	-	-	-	-	3	-	-
Nueva Toledo	39	2	3	3	3	3	3	3	5	1	2	4	7
Caazapá	458	60	32	24	49	26	37	17	26	31	14	22	120
Caazapá	64	11	7	5	6	3	3	-	6	6	1	2	14
Abaí	113	9	9	4	20	12	8	3	3	7	2	10	26
Buena Vista	-	-	-	-	-	-	-	-	-	-	-	-	-
Dr. Moisés S. Bertoni	10	1	-	-	1	1	-	-	1	1	-	-	5
Gral. Higinio Morinigo	17	4	2	2	-	2	2	-	-	2	-	1	2
Maciel	13	3	-	-	1	-	1	-	2	3	1	-	2
San Juan Nepomuceno	127	16	5	9	16	5	12	8	8	3	6	6	33
Tavaí	39	3	3	1	2	1	7	2	3	2	3	2	10
Yegros	-	-	-	-	-	-	-	-	-	-	-	-	-
Yuty	48	12	4	2	2	2	2	3	2	4	1	-	14
3 de Mayo	27	1	2	1	1	-	2	1	1	3	-	1	14
Itapúa	1.219	127	97	94	107	51	90	98	94	88	90	104	179
Encarnación	378	18	17	36	33	6	39	34	43	18	40	37	57
Bella Vista	41	2	4	1	5	4	1	5	1	3	5	3	7
Cambyretá	38	7	3	3	6	3	4	2	4	6	-	-	-
Capitán Meza	1	-	1	-	-	-	-	-	-	-	-	-	-
Capitán Miranda	37	11	6	3	2	-	2	4	1	3	3	1	1
Nueva Alborada	2	-	-	1	-	-	-	-	1	-	-	-	-
Carmen del Paraná	26	6	2	-	3	-	1	1	1	1	2	2	7
Coronel Bogado	46	2	6	3	1	2	5	4	6	3	3	1	10
Carlos Antonio López	24	1	1	1	3	-	3	-	2	-	-	8	5
Natalio	51	5	8	3	2	2	3	4	5	7	2	5	5
Fram	35	4	1	3	3	1	2	3	-	4	4	3	7
General Artigas	20	2	2	1	-	-	1	3	1	3	-	1	6
General Delgado	15	3	-	3	2	1	-	2	2	-	1	1	-

Cuadro 2.7 Continuación

Departamento y distrito	Total	Mes de ocurrencia											
		Enero	Febrero	Marzo	Abril	Mayo	Junio	Julio	Agosto	Setiembre	Octubre	Noviembre	Diciembre
Hohenau	63	13	5	11	4	4	4	2	1	3	3	9	4
Jesús	9	-	-	1	-	2	3	1	-	1	-	1	-
José Leandro Oviedo	3	-	1	-	1	-	-	-	-	-	-	-	1
Obligado	29	2	2	3	1	1	-	1	4	2	2	6	5
Mayor Julio Dionisio Otaño	20	-	3	1	5	-	1	3	1	3	-	2	1
San Cosme y Damian	27	3	1	3	1	1	2	5	2	2	3	1	3
San Pedro del Paraná	39	12	4	2	3	3	2	1	1	2	2	-	7
San Rafael del Paraná	51	5	5	2	3	2	6	2	-	1	5	5	15
Trinidad	22	5	3	1	-	2	-	1	1	1	4	2	2
Edelira	96	6	10	8	10	7	5	9	7	10	4	8	12
Tomás Romero Pereira	54	8	4	1	6	4	2	2	2	4	3	5	13
Alto Verá	33	3	1	1	5	3	1	3	2	3	2	3	6
La Paz	-	-	-	-	-	-	-	-	-	-	-	-	-
Yatyty	16	4	2	-	3	-	2	2	-	3	-	-	-
San Juan del Paraná	24	2	3	-	3	2	-	2	4	1	2	-	5
Pirapó	19	3	2	2	2	1	1	2	2	4	-	-	-
Itapúa Poty	-	-	-	-	-	-	-	-	-	-	-	-	-
Misiones	271	26	23	20	24	20	8	23	12	18	15	27	55
San Juan Bautista de las													
Misiones	72	8	8	5	7	3	1	3	6	6	2	2	21
Ayolas	42	2	5	3	4	5	1	5	3	-	7	3	4
San Ignacio	66	5	4	6	8	2	2	5	1	7	4	8	14
San Miguel	-	-	-	-	-	-	-	-	-	-	-	-	-
San Patricio	2	-	1	-	-	-	-	1	-	-	-	-	-
Santa María	22	-	3	3	2	2	1	1	-	-	-	4	6
Santa Rosa	35	6	-	2	2	5	1	4	1	3	2	6	3
Santiago	9	1	1	1	-	-	1	-	-	2	-	-	3
Villa Florida	13	3	-	-	1	2	-	-	1	-	-	3	3
Yabebyry	10	1	1	-	-	1	1	4	-	-	-	1	1
Paraguarí	514	78	48	28	39	36	23	23	16	30	33	42	118
Paraguarí	93	11	9	8	5	4	4	4	7	4	9	8	20
Acahay	28	8	1	1	-	1	-	4	-	2	2	2	7

Cuadro 2.7 Continuación

Departamento y distrito	Total	Mes de ocurrencia											
		Enero	Febrero	Marzo	Abril	Mayo	Junio	Julio	Agosto	Setiembre	Octubre	Noviembre	Diciembre
Caapucú	25	3	1	2	-	2	-	1	-	-	4	3	9
Caballero	6	5	-	-	-	-	-	-	-	-	-	-	1
Carapeguá	71	14	11	3	8	3	3	2	1	5	3	5	13
Escobar	-	-	-	-	-	-	-	-	-	-	-	-	-
La Colmena	37	2	2	3	3	1	-	3	-	1	2	5	15
Mbuyapey	11	2	2	-	2	1	-	-	-	-	-	1	3
Pirayú	36	3	1	2	4	9	1	-	1	3	3	2	7
Quiindy	19	6	2	-	2	-	1	1	-	4	-	2	1
Quyquyhó	8	1	1	1	1	2	1	1	-	-	-	-	-
Roque González de Santa Cruz	16	3	3	-	1	-	1	2	1	2	-	-	3
Sapucái	8	1	-	1	-	-	-	1	1	-	-	1	3
Tebicuary-Mí	14	1	-	-	2	1	3	1	2	2	1	1	-
Yaguarón	93	14	10	6	4	7	7	2	2	4	4	10	23
Ybycuí	34	2	4	-	5	4	2	-	1	3	4	2	7
Ybytymí	9	2	1	1	1	1	-	-	-	-	-	-	3
María Antonia	6	-	-	-	1	-	-	1	-	-	1	-	3
Alto Paraná	2.684	234	254	177	173	168	158	165	192	243	203	262	455
Ciudad del Este	1.183	104	116	70	64	72	68	76	93	116	102	132	170
Presidente Franco	187	27	22	25	21	9	9	10	11	12	10	8	23
Domingo Martínez de Irala	9	-	-	-	1	-	2	2	-	-	-	4	-
Dr. Juan León Mallorquín	64	8	8	5	-	6	4	4	5	2	4	5	13
Hernandarias	259	23	23	18	21	12	18	9	18	23	28	17	49
Itakyry	49	2	-	2	-	3	6	1	4	5	6	9	11
Juan E. O'leary	69	9	9	3	3	8	3	5	4	7	2	6	10
Ñacunday	14	-	2	5	2	1	1	-	-	-	-	1	2
Yguazú	31	1	5	1	-	-	-	-	1	1	3	3	16
Los Cedrales	53	1	3	3	10	4	3	4	5	9	3	2	6
Minga Guazú	390	37	28	23	27	20	14	31	29	27	21	30	103
San Cristóbal	-	-	-	-	-	-	-	-	-	-	-	-	-
Santa Rita	107	6	12	4	9	10	5	10	6	14	4	17	10
Naranjal	72	4	3	5	4	5	7	1	5	7	6	10	15
Santa Rosa del Monday	8	-	-	-	-	-	-	1	-	1	2	2	2

Cuadro 2.7 Continuación

Departamento y distrito	Total	Mes de ocurrencia											
		Enero	Febrero	Marzo	Abril	Mayo	Junio	Julio	Agosto	Setiembre	Octubre	Noviembre	Diciembre
Minga Porá	34	1	10	3	3	3	2	4	4	-	-	1	3
Mbaracayú	36	1	4	2	4	7	3	1	2	4	2	5	1
San Alberto	68	6	6	5	2	3	6	4	5	7	5	5	14
Iruña	15	2	1	1	1	-	3	-	-	2	-	2	3
Santa Fe del Paraná	34	-	2	2	1	5	4	2	-	6	5	3	4
Tavapy	-	-	-	-	-	-	-	-	-	-	-	-	-
Dr. Raúl Peña	2	2	-	-	-	-	-	-	-	-	-	-	-
Central	5.441	582	514	346	359	357	304	301	291	502	344	472	1.069
Areguá	189	20	19	11	13	9	7	12	12	21	14	10	41
Capiatá	670	65	48	45	55	41	39	40	38	60	44	61	134
Fernando de la Mora	555	41	62	39	37	33	40	20	27	72	37	45	102
Guarambaré	135	20	16	9	16	18	3	4	1	13	6	3	26
Itá	156	17	14	11	10	6	11	14	10	15	12	12	24
Itauguá	183	16	13	11	13	11	17	9	9	13	8	16	47
Lambaré	340	33	40	29	22	21	15	13	15	30	23	24	75
Limpio	352	61	15	22	23	28	19	16	15	22	21	22	88
Luque	863	93	87	50	55	50	46	51	36	81	49	108	157
Mariano Roque Alonso	243	23	25	9	2	15	6	20	13	15	25	17	73
Nueva Italia	26	5	3	-	3	2	1	1	2	2	-	1	6
Ñemby	269	37	32	5	22	22	10	11	15	22	17	18	58
San Antonio	178	16	12	9	11	16	17	10	13	14	4	27	29
San Lorenzo	591	64	61	44	33	43	39	30	37	59	36	51	94
Villa Elisa	280	32	25	20	14	19	12	15	16	29	24	29	45
Villeta	57	3	6	3	9	3	3	7	4	1	2	7	9
Ypacaraí	53	5	5	5	1	5	3	4	4	5	4	3	9
Ypané	193	20	16	16	19	12	10	18	11	17	12	15	27
J. Augusto Saldivar	108	11	15	8	1	3	6	6	13	11	6	3	25
Ñeembucú	191	21	20	10	11	14	9	12	14	20	7	14	39
Pilar	114	10	10	7	4	9	6	5	10	13	4	10	26
Alberdi	13	1	2	1	-	1	1	-	2	3	-	2	-
Cerrito	7	2	1	-	-	-	-	1	-	-	-	-	3
Desmochados	-	-	-	-	-	-	-	-	-	-	-	-	-

Cuadro 2.7 Continuación

Departamento y distrito	Total	Mes de ocurrencia											
		Enero	Febrero	Marzo	Abril	Mayo	Junio	Julio	Agosto	Setiembre	Octubre	Noviembre	Diciembre
Gral. José Eduvigis Díaz	9	1	3	-	2	-	2	-	-	-	-	-	1
Guazú-Cuá	2	-	-	-	1	-	-	-	-	1	-	-	-
Humaitá	3	-	-	-	-	1	-	1	-	-	-	1	-
Isla Umbú	10	2	-	1	1	2	-	1	-	1	-	-	2
Laureles	2	-	-	-	-	-	-	1	-	-	1	-	-
Mayor José Dejesús													
Martínez	7	1	1	-	-	1	-	2	-	1	1	-	-
Paso de Patria	3	-	-	-	-	-	-	-	-	-	-	-	3
San Juan Bautista de													
Ñeembucú	9	3	1	-	1	-	-	-	1	-	-	-	3
Tacuaras	3	-	-	-	2	-	-	-	-	1	-	-	-
Villa Franca	1	-	-	-	-	-	-	-	-	-	-	1	-
Villa Oliva	3	-	1	-	-	-	-	1	-	-	1	-	-
Villalbín	5	1	1	1	-	-	-	-	1	-	-	-	1
Amambay	760	52	38	74	52	52	48	50	56	84	65	97	92
Pedro Juan Caballero	657	47	33	63	43	44	38	36	50	71	61	86	85
Bella Vista	38	1	3	3	1	1	3	7	2	7	-	6	4
Capitán Bado	42	3	1	6	6	3	6	5	3	5	-	4	-
Zanja Pytã	23	1	1	2	2	4	1	2	1	1	4	1	3
Karapaí	-	-	-	-	-	-	-	-	-	-	-	-	-
Canindeyú	740	36	56	63	66	54	46	59	55	68	61	65	111
Salto del Guairá	224	12	21	15	20	18	15	17	18	24	21	17	26
Corpus Christi	29	2	1	4	2	4	-	2	3	3	4	3	1
Villa Curuguaty	169	10	12	19	11	7	8	13	7	18	18	18	28
Villa Ygatimí	28	1	3	1	3	3	2	2	3	-	-	2	8
Itanará	13	1	1	1	4	-	-	1	1	-	-	1	3
Ypehú	13	-	-	-	4	-	1	2	2	1	2	1	-
Francisco Caballero Alvarez	27	-	1	2	1	3	2	3	5	4	-	3	3
Katuete	49	3	4	4	6	3	6	4	3	3	2	8	3
La Paloma	42	1	3	2	1	2	5	4	1	3	4	6	10
Nueva Esperanza	5	1	1	-	2	-	-	-	-	-	-	-	1
Yasy Cañy	60	4	3	-	4	7	4	5	7	5	4	2	15

Cuadro 2.7 Continuación

Departamento y distrito	Total	Mes de ocurrencia											
		Enero	Febrero	Marzo	Abril	Mayo	Junio	Julio	Agosto	Setiembre	Octubre	Noviembre	Diciembre
Ybyrarobaná	49	1	2	6	3	4	3	5	3	4	2	3	13
Yby Pytá	-	-	-	-	-	-	-	-	-	-	-	-	-
Maracaná	32	-	4	9	5	3	-	1	2	3	4	1	-
Presidente Hayes	213	10	13	14	9	20	9	39	13	18	18	12	38
Benjamín Aceval	61	3	6	4	1	2	-	6	3	4	4	6	22
Puerto Pinasco	-	-	-	-	-	-	-	-	-	-	-	-	-
Villa Hayes	59	3	5	7	5	4	3	11	2	4	5	-	10
Nanawa	-	-	-	-	-	-	-	-	-	-	-	-	-
José Falcón	22	1	1	1	2	4	-	1	3	3	3	-	3
Tte. 1° Manuel Irala													
Fernández	68	1	-	2	1	10	6	21	5	7	6	6	3
Teniente Esteban Martínez	2	1	1	-	-	-	-	-	-	-	-	-	-
General José María Bruguez	1	1	-	-	-	-	-	-	-	-	-	-	-
Boquerón	241	26	22	19	11	15	17	38	14	17	15	21	26
Mariscal José Félix													
Estigarribia	32	2	3	3	1	1	3	2	3	1	3	7	3
Filadelfia	57	5	5	6	4	7	5	5	-	1	-	7	12
Loma Plata	152	19	14	10	6	7	9	31	11	15	12	7	11
Alto Paraguay	8	1	-	-	-	-	-	2	2	2	-	1	-
Fuerte Olimpo	1	-	-	-	-	-	-	-	-	1	-	-	-
Puerto Casado	6	-	-	-	-	-	-	2	2	1	-	1	-
Bahía Negra	-	-	-	-	-	-	-	-	-	-	-	-	-
Carmelo Peralta	1	1	-	-	-	-	-	-	-	-	-	-	-

Fuente: DGEEC/DGREC. Registros administrativos de estadísticas vitales 2018.

Cuadro 2.8

Paraguay: Matrimonios celebrados por estado civil anterior de los contrayentes, según departamento, año 2018.

Departamento	Total	Estado civil anterior															
		Soltero con:				Viudo con:				Divorciado con:				No reportado con:			
		Soltera	Viuda	Divorciada	No reportado	Soltera	Viuda	Divorciada	No reportado	Soltera	Viuda	Divorciada	No reportado	Soltera	Viuda	Divorciada	No reportado
Total País	19.660	18.400	117	275	1	154	51	21	-	503	20	116	-	1	-	-	1
Asunción	2.153	1.841	15	70	1	27	4	9	-	135	5	46	-	-	-	-	-
Concepción	727	694	6	5	-	3	1	-	-	16	-	2	-	-	-	-	-
San Pedro	1.159	1.120	5	1	-	9	3	-	-	20	-	1	-	-	-	-	-
Cordillera	787	747	5	11	-	3	1	1	-	14	1	4	-	-	-	-	-
Guairá	740	692	8	7	-	9	1	1	-	15	-	7	-	-	-	-	-
Caaguazú	1.354	1.297	5	14	-	12	8	-	-	15	-	3	-	-	-	-	-
Caazapá	458	441	-	5	-	2	3	-	-	4	-	3	-	-	-	-	-
Itapúa	1.219	1.169	9	14	-	6	1	-	-	16	-	4	-	-	-	-	-
Misiones	271	240	2	8	-	5	2	-	-	14	-	-	-	-	-	-	-
Paraguarí	514	493	2	6	-	5	-	-	-	6	-	2	-	-	-	-	-
Alto Paraná	2.684	2.572	16	21	-	14	4	2	-	50	1	4	-	-	-	-	-
Central	5.441	5.040	26	95	-	44	10	7	-	171	10	36	-	1	-	-	1
Ñeembucú	191	167	5	3	-	4	2	-	-	6	2	2	-	-	-	-	-
Amambay	760	734	2	7	-	4	1	-	-	12	-	-	-	-	-	-	-
Canindeyú	740	704	10	7	-	5	6	1	-	5	1	1	-	-	-	-	-
Presidente Hayes	213	206	-	1	-	2	-	-	-	3	-	1	-	-	-	-	-
Boquerón	241	235	1	-	-	-	4	-	-	1	-	-	-	-	-	-	-
Alto Paraguay	8	8	-	-	-	-	-	-	-	-	-	-	-	-	-	-	-

Fuente: DGEEC/DGREC. Registros administrativos de estadísticas vitales 2018.

Cuadro 2.9

Paraguay: Matrimonios celebrados por grupos de edad de los hombres, según departamento, año 2018.

Departamento	Total	Grupos de edad de los hombres													No reportado
		15 - 19	20 - 24	25 - 29	30 - 34	35 - 39	40 - 44	45 - 49	50 - 54	55 - 59	60 - 64	65 - 69	70 - 74	75 y más	
Total País	19.660	455	3.424	5.352	4.132	2.528	1.313	824	570	376	272	194	96	115	9
Asunción	2.153	9	223	631	539	289	151	93	80	42	37	24	13	18	4
Concepción	727	32	120	184	136	113	45	28	22	16	15	10	3	3	-
San Pedro	1.159	46	244	278	211	156	70	58	24	25	24	9	7	6	1
Cordillera	787	13	118	222	183	112	37	45	22	11	10	9	-	5	-
Guairá	740	7	104	198	182	105	56	25	21	18	10	9	2	3	-
Caaguazú	1.354	44	322	391	250	146	80	39	35	15	13	8	6	3	2
Caazapá	458	15	73	120	100	55	35	25	11	7	7	6	2	2	-
Itapúa	1.219	41	265	345	235	133	84	38	21	19	18	11	2	7	-
Misiones	271	4	34	56	69	36	27	14	7	4	5	3	4	8	-
Paraguarí	514	5	64	139	106	70	37	35	21	14	9	8	3	2	1
Alto Paraná	2.684	71	521	740	557	349	174	105	67	40	19	20	11	10	-
Central	5.441	85	881	1.548	1.165	701	371	226	173	114	67	52	27	31	-
Ñeembucú	191	3	22	50	36	22	10	9	10	10	8	3	4	4	-
Amambay	760	24	147	157	151	107	50	37	32	19	10	12	7	7	-
Canindeyú	740	43	171	177	134	80	55	27	18	12	9	7	1	5	1
Presidente Hayes	213	5	33	46	38	33	21	13	3	5	10	3	2	1	-
Boquerón	241	8	80	70	37	20	10	7	3	3	1	-	2	-	-
Alto Paraguay	8	-	2	-	3	1	-	-	-	2	-	-	-	-	-

Fuente: DGEEC/DGREC. Registros administrativos de estadísticas vitales 2018.

Cuadro 2.10

Paraguay: Matrimonios celebrados por grupos de edad de las mujeres, según departamento, año 2018.

Departamento	Total	Grupos de edad de las mujeres													No reportado
		15 - 19	20 - 24	25 - 29	30 - 34	35 - 39	40 - 44	45 - 49	50 - 54	55 - 59	60 - 64	65 - 69	70 - 74	75 y más	
Total País	19.660	2.041	4.621	5.306	3.196	1.923	976	621	374	244	147	95	62	31	23
Asunción	2.153	50	332	744	477	231	114	72	53	25	20	13	4	4	14
Concepción	727	117	151	167	125	67	40	21	18	8	3	8	1	1	-
San Pedro	1.159	209	295	257	156	92	58	30	20	18	7	6	5	4	2
Cordillera	787	55	195	221	131	76	40	33	14	11	8	2	1	-	-
Guairá	740	85	164	208	127	67	33	26	13	5	5	6	1	-	-
Caaguazú	1.354	248	387	320	180	112	34	30	16	9	6	5	2	3	2
Caazapá	458	83	103	96	74	49	17	10	12	5	2	5	2	-	-
Itapúa	1.219	215	317	304	166	92	42	27	25	9	8	6	6	2	-
Misiones	271	14	58	55	56	42	17	8	6	6	2	1	2	4	-
Paraguarí	514	44	107	133	79	65	35	21	8	12	5	1	1	1	2
Alto Paraná	2.684	304	691	737	373	250	153	84	33	24	14	12	6	2	1
Central	5.441	291	1.246	1.618	969	583	291	187	103	72	39	17	15	8	2
Ñeembucú	191	12	47	36	20	28	10	9	8	10	5	3	3	-	-
Amambay	760	93	183	170	116	76	34	29	21	14	11	5	7	1	-
Canindeyú	740	148	210	142	94	57	39	18	12	8	8	-	3	1	-
Presidente Hayes	213	28	46	34	34	24	13	10	8	6	4	4	2	-	-
Boquerón	241	42	88	64	18	11	6	5	4	1	-	1	1	-	-
Alto Paraguay	8	3	1	-	1	1	-	1	-	1	-	-	-	-	-

Fuente: DGEEC/DGREC. Registros administrativos de estadísticas vitales 2018.

Cuadro 2.11

Paraguay: Número de personas que contrajeron matrimonio por nacionalidad de los contrayentes, según alfabetismo y sexo, año 2018.

Alfabetismo y sexo	Total	Nacionalidad de los contrayentes			No reportado
		Paraguaya	Paraguaya/Extranjera	Extranjera	
Total País	39.320	35.838	2.900	572	10
Hombres	19.660	17.919	1.450	286	5
Mujeres	19.660	17.919	1.450	286	5
Alfabetos	38.932	35.463	2.890	570	9
Hombres	19.508	17.771	1.446	286	5
Mujeres	19.424	17.692	1.444	284	4
Analfabetos	188	183	3	2	-
Hombres	70	69	1	-	-
Mujeres	118	114	2	2	-
No reportado	200	192	7	-	1
Hombres	82	79	3	-	-
Mujeres	118	113	4	-	1

Fuente: DGEEC/DGREC. Registros administrativos de estadísticas vitales 2018.

Cuadro 2.12

Paraguay: Matrimonios celebrados por nacionalidad de los contrayentes, según departamento, año 2018.

Departamento	Total	Nacionalidad de los contrayentes			No reportado
		Paraguaya	Paraguaya/Extranjera	Extranjera	
Total País	19.660	17.919	1.450	286	5
Asunción	2.153	1.876	241	34	2
Concepción	727	693	30	4	-
San Pedro	1.159	1.141	17	1	-
Cordillera	787	751	32	3	1
Guairá	740	714	26	-	-
Caaguazú	1.354	1.309	44	1	-
Caazapá	458	432	26	-	-
Itapúa	1.219	1.123	86	9	1
Misiones	271	257	13	-	1
Paraguarí	514	491	20	3	-
Alto Paraná	2.684	2.343	266	75	-
Central	5.441	5.094	318	29	-
Ñeembucú	191	166	21	4	-
Amambay	760	512	178	70	-
Canindeyú	740	585	105	50	-
Presidente Hayes	213	203	9	1	-
Boquerón	241	221	18	2	-
Alto Paraguay	8	8	-	-	-

Fuente: DGEEC/DGREC. Registros administrativos de estadísticas vitales 2018.



DEFUNCIONES

Cuadro 3.1

Paraguay: Defunciones por sexo, según departamento de inscripción y grupos de edad, año 2018.

Departamento de inscripción y grupos de edad	Total	Sexo		No reportado
		Hombres	Mujeres	
Total País	29.139	16.575	12.513	51
Menor a 1 año	490	283	205	2
1 - 4	166	99	67	-
5 - 9	119	66	53	-
10 - 14	147	83	63	1
15 - 19	414	285	128	1
20 - 24	586	446	138	2
25 - 29	564	411	153	-
30 - 34	547	363	183	1
35 - 39	661	431	228	2
40 - 44	749	464	285	-
45 - 49	1.022	655	366	1
50 - 54	1.416	900	514	2
55 - 59	1.918	1.249	668	1
60 - 64	2.315	1.477	834	4
65 - 69	2.635	1.596	1.037	2
70 - 74	2.926	1.726	1.195	5
75 - 79	3.214	1.781	1.426	7
80 - 84	3.119	1.601	1.509	9
85 y más	6.062	2.621	3.434	7
No reportado	69	38	27	4
Asunción	5.518	2.844	2.662	12
Menor a 1 año	97	57	38	2
1 - 4	21	11	10	-
5 - 9	19	11	8	-
10 - 14	23	10	13	-
15 - 19	37	24	13	-
20 - 24	66	47	19	-
25 - 29	74	51	23	-
30 - 34	77	50	27	-
35 - 39	91	60	31	-
40 - 44	105	60	45	-
45 - 49	142	78	64	-
50 - 54	226	137	88	1
55 - 59	327	214	113	-
60 - 64	391	235	154	2
65 - 69	508	289	219	-
70 - 74	594	344	250	-
75 - 79	716	392	322	2
80 - 84	653	304	346	3
85 y más	1.347	468	877	2
No reportado	4	2	2	-

Cuadro 3.1 Continuación

Departamento de inscripción y grupos de edad	Total	Sexo		No reportado
		Hombres	Mujeres	
Concepción	1.070	596	474	-
Menor a 1 año	13	5	8	-
1 - 4	5	-	5	-
5 - 9	2	-	2	-
10 - 14	6	5	1	-
15 - 19	20	14	6	-
20 - 24	27	20	7	-
25 - 29	30	20	10	-
30 - 34	29	21	8	-
35 - 39	30	21	9	-
40 - 44	36	23	13	-
45 - 49	40	32	8	-
50 - 54	63	38	25	-
55 - 59	69	46	23	-
60 - 64	69	38	31	-
65 - 69	87	53	34	-
70 - 74	105	58	47	-
75 - 79	110	59	51	-
80 - 84	105	56	49	-
85 y más	223	87	136	-
No reportado	1	-	1	-
San Pedro	1.595	964	629	2
Menor a 1 año	15	7	8	-
1 - 4	7	5	2	-
5 - 9	4	2	2	-
10 - 14	10	6	4	-
15 - 19	29	21	8	-
20 - 24	46	39	7	-
25 - 29	37	25	12	-
30 - 34	34	24	10	-
35 - 39	46	28	18	-
40 - 44	39	23	16	-
45 - 49	68	45	23	-
50 - 54	91	59	31	1
55 - 59	95	62	33	-
60 - 64	112	80	32	-
65 - 69	116	74	42	-
70 - 74	147	88	59	-
75 - 79	184	113	71	-
80 - 84	154	87	66	1
85 y más	358	175	183	-
No reportado	3	1	2	-

Cuadro 3.1 Continuación

Departamento de inscripción y grupos de edad	Total	Sexo		No reportado
		Hombres	Mujeres	
Cordillera	1.913	1.092	806	15
Menor a 1 año	23	12	11	-
1 - 4	11	6	5	-
5 - 9	8	5	3	-
10 - 14	7	5	2	-
15 - 19	30	21	8	1
20 - 24	36	26	8	2
25 - 29	31	27	4	-
30 - 34	30	23	6	1
35 - 39	35	23	11	1
40 - 44	46	29	17	-
45 - 49	75	46	29	-
50 - 54	85	52	33	-
55 - 59	140	96	43	1
60 - 64	138	89	49	-
65 - 69	177	104	73	-
70 - 74	192	111	79	2
75 - 79	206	111	91	4
80 - 84	203	98	103	2
85 y más	437	206	230	1
No reportado	3	2	1	-
Guairá	923	541	381	1
Menor a 1 año	12	8	4	-
1 - 4	6	6	-	-
5 - 9	5	2	3	-
10 - 14	7	4	3	-
15 - 19	2	1	1	-
20 - 24	13	10	3	-
25 - 29	13	9	4	-
30 - 34	14	10	4	-
35 - 39	19	13	6	-
40 - 44	29	18	11	-
45 - 49	33	21	12	-
50 - 54	33	22	11	-
55 - 59	55	30	25	-
60 - 64	77	45	32	-
65 - 69	97	68	29	-
70 - 74	92	55	37	-
75 - 79	100	57	43	-
80 - 84	99	53	45	1
85 y más	212	106	106	-
No reportado	5	3	2	-

Cuadro 3.1 Continuación

Departamento de inscripción y grupos de edad	Total	Sexo		No reportado
		Hombres	Mujeres	
Caaguazú	2.204	1.328	873	3
Menor a 1 año	31	16	15	-
1 - 4	10	6	4	-
5 - 9	13	9	4	-
10 - 14	12	6	6	-
15 - 19	33	22	11	-
20 - 24	47	35	12	-
25 - 29	49	34	15	-
30 - 34	38	27	11	-
35 - 39	38	23	15	-
40 - 44	42	23	19	-
45 - 49	69	51	18	-
50 - 54	111	73	38	-
55 - 59	154	101	53	-
60 - 64	188	124	64	-
65 - 69	179	113	66	-
70 - 74	223	137	84	2
75 - 79	247	143	104	-
80 - 84	255	138	117	-
85 y más	464	246	217	1
No reportado	1	1	-	-
Caazapá	758	423	335	-
Menor a 1 año	5	2	3	-
1 - 4	5	5	-	-
5 - 9	6	3	3	-
10 - 14	5	4	1	-
15 - 19	12	9	3	-
20 - 24	17	13	4	-
25 - 29	16	16	-	-
30 - 34	14	7	7	-
35 - 39	12	7	5	-
40 - 44	14	7	7	-
45 - 49	16	11	5	-
50 - 54	47	25	22	-
55 - 59	38	26	12	-
60 - 64	57	32	25	-
65 - 69	51	33	18	-
70 - 74	86	50	36	-
75 - 79	103	48	55	-
80 - 84	86	39	47	-
85 y más	168	86	82	-
No reportado	-	-	-	-

Cuadro 3.1 Continuación

Departamento de inscripción y grupos de edad	Total	Sexo		No reportado
		Hombres	Mujeres	
Itapúa	2.115	1.248	864	3
Menor a 1 año	35	19	16	-
1 - 4	11	6	5	-
5 - 9	10	6	4	-
10 - 14	12	9	3	-
15 - 19	39	24	15	-
20 - 24	32	23	9	-
25 - 29	38	25	13	-
30 - 34	46	28	18	-
35 - 39	39	26	13	-
40 - 44	58	36	22	-
45 - 49	64	44	19	1
50 - 54	84	56	28	-
55 - 59	152	106	46	-
60 - 64	137	91	46	-
65 - 69	187	118	69	-
70 - 74	221	137	84	-
75 - 79	247	134	113	-
80 - 84	244	128	115	1
85 y más	444	224	219	1
No reportado	15	8	7	-
Misiones	622	349	273	-
Menor a 1 año	9	6	3	-
1 - 4	4	3	1	-
5 - 9	-	-	-	-
10 - 14	3	2	1	-
15 - 19	11	8	3	-
20 - 24	11	9	2	-
25 - 29	9	3	6	-
30 - 34	13	10	3	-
35 - 39	16	7	9	-
40 - 44	13	9	4	-
45 - 49	25	19	6	-
50 - 54	31	19	12	-
55 - 59	34	21	13	-
60 - 64	38	24	14	-
65 - 69	39	25	14	-
70 - 74	67	37	30	-
75 - 79	78	45	33	-
80 - 84	62	28	34	-
85 y más	158	74	84	-
No reportado	1	-	1	-

Cuadro 3.1 Continuación

Departamento de inscripción y grupos de edad	Total	Sexo		No reportado
		Hombres	Mujeres	
Paraguari	1.494	861	631	2
Menor a 1 año	9	6	3	-
1 - 4	8	5	3	-
5 - 9	6	2	4	-
10 - 14	4	2	2	-
15 - 19	14	11	3	-
20 - 24	29	17	12	-
25 - 29	24	17	7	-
30 - 34	27	16	11	-
35 - 39	32	23	9	-
40 - 44	36	24	12	-
45 - 49	44	22	22	-
50 - 54	69	51	18	-
55 - 59	75	52	23	-
60 - 64	110	68	42	-
65 - 69	136	91	45	-
70 - 74	140	87	53	-
75 - 79	151	85	66	-
80 - 84	179	107	72	-
85 y más	398	175	223	-
No reportado	3	-	1	2
Alto Paraná	2.435	1.508	927	-
Menor a 1 año	39	23	16	-
1 - 4	21	14	7	-
5 - 9	11	6	5	-
10 - 14	14	9	5	-
15 - 19	60	45	15	-
20 - 24	82	68	14	-
25 - 29	58	43	15	-
30 - 34	56	35	21	-
35 - 39	84	62	22	-
40 - 44	82	56	26	-
45 - 49	114	78	36	-
50 - 54	152	101	51	-
55 - 59	199	131	68	-
60 - 64	246	158	88	-
65 - 69	243	152	91	-
70 - 74	238	145	93	-
75 - 79	207	112	95	-
80 - 84	203	100	103	-
85 y más	324	169	155	-
No reportado	2	1	1	-

Cuadro 3.1 Continuación

Departamento de inscripción y grupos de edad	Total	Sexo		No reportado
		Hombres	Mujeres	
Central	6.367	3.500	2.857	10
Menor a 1 año	185	112	73	-
1 - 4	42	23	19	-
5 - 9	28	16	12	-
10 - 14	31	13	18	-
15 - 19	77	52	25	-
20 - 24	120	86	34	-
25 - 29	110	82	28	-
30 - 34	109	64	45	-
35 - 39	147	88	58	1
40 - 44	161	95	66	-
45 - 49	243	146	97	-
50 - 54	339	213	126	-
55 - 59	454	282	172	-
60 - 64	573	377	194	2
65 - 69	624	363	259	2
70 - 74	635	354	280	1
75 - 79	665	359	305	1
80 - 84	674	347	326	1
85 y más	1.127	415	712	-
No reportado	23	13	8	2
Ñeembucú	545	303	241	1
Menor a 1 año	2	1	1	-
1 - 4	1	-	1	-
5 - 9	1	1	-	-
10 - 14	-	-	-	-
15 - 19	1	-	1	-
20 - 24	6	6	-	-
25 - 29	5	1	4	-
30 - 34	5	3	2	-
35 - 39	13	11	2	-
40 - 44	19	9	10	-
45 - 49	12	8	4	-
50 - 54	21	12	9	-
55 - 59	17	12	5	-
60 - 64	48	31	17	-
65 - 69	51	30	21	-
70 - 74	60	38	22	-
75 - 79	55	30	25	-
80 - 84	75	35	40	-
85 y más	152	74	77	1
No reportado	1	1	-	-

Cuadro 3.1 Continuación

Departamento de inscripción y grupos de edad	Total	Sexo		No reportado
		Hombres	Mujeres	
Amambay	715	444	270	1
Menor a 1 año	6	3	3	-
1 - 4	6	2	4	-
5 - 9	4	1	3	-
10 - 14	4	2	2	-
15 - 19	19	11	8	-
20 - 24	24	21	3	-
25 - 29	39	32	7	-
30 - 34	29	25	4	-
35 - 39	32	21	11	-
40 - 44	27	19	8	-
45 - 49	31	24	7	-
50 - 54	22	11	11	-
55 - 59	51	36	15	-
60 - 64	49	33	16	-
65 - 69	61	34	27	-
70 - 74	57	30	27	-
75 - 79	60	42	18	-
80 - 84	55	31	24	-
85 y más	136	63	72	1
No reportado	3	3	-	-
Canindeyú	536	362	173	1
Menor a 1 año	3	1	2	-
1 - 4	7	6	1	-
5 - 9	2	2	-	-
10 - 14	6	3	2	1
15 - 19	21	16	5	-
20 - 24	19	17	2	-
25 - 29	21	17	4	-
30 - 34	22	18	4	-
35 - 39	21	14	7	-
40 - 44	29	24	5	-
45 - 49	33	20	13	-
50 - 54	32	23	9	-
55 - 59	40	23	17	-
60 - 64	52	32	20	-
65 - 69	52	33	19	-
70 - 74	41	32	9	-
75 - 79	38	23	15	-
80 - 84	33	23	10	-
85 y más	61	32	29	-
No reportado	3	3	-	-

Cuadro 3.1 Continuación

Departamento de inscripción y grupos de edad	Total	Sexo		No reportado
		Hombres	Mujeres	
Presidente Hayes	192	129	63	-
Menor a 1 año	4	3	1	-
1 - 4	-	-	-	-
5 - 9	-	-	-	-
10 - 14	2	2	-	-
15 - 19	8	6	2	-
20 - 24	9	7	2	-
25 - 29	7	7	-	-
30 - 34	3	1	2	-
35 - 39	4	3	1	-
40 - 44	9	7	2	-
45 - 49	9	7	2	-
50 - 54	4	4	-	-
55 - 59	9	5	4	-
60 - 64	19	12	7	-
65 - 69	18	11	7	-
70 - 74	17	15	2	-
75 - 79	27	15	12	-
80 - 84	18	13	5	-
85 y más	25	11	14	-
No reportado	-	-	-	-
Boquerón	118	71	47	-
Menor a 1 año	2	2	-	-
1 - 4	1	1	-	-
5 - 9	-	-	-	-
10 - 14	1	1	-	-
15 - 19	1	-	1	-
20 - 24	2	2	-	-
25 - 29	1	-	1	-
30 - 34	1	1	-	-
35 - 39	2	1	1	-
40 - 44	4	2	2	-
45 - 49	3	3	-	-
50 - 54	6	4	2	-
55 - 59	7	5	2	-
60 - 64	8	5	3	-
65 - 69	9	5	4	-
70 - 74	11	8	3	-
75 - 79	16	10	6	-
80 - 84	20	13	7	-
85 y más	23	8	15	-
No reportado	-	-	-	-

Cuadro 3.1 Continuación

Departamento de inscripción y grupos de edad	Total	Sexo		No reportado
		Hombres	Mujeres	
Alto Paraguay	19	12	7	-
Menor a 1 año	-	-	-	-
1 - 4	-	-	-	-
5 - 9	-	-	-	-
10 - 14	-	-	-	-
15 - 19	-	-	-	-
20 - 24	-	-	-	-
25 - 29	2	2	-	-
30 - 34	-	-	-	-
35 - 39	-	-	-	-
40 - 44	-	-	-	-
45 - 49	1	-	1	-
50 - 54	-	-	-	-
55 - 59	2	1	1	-
60 - 64	3	3	-	-
65 - 69	-	-	-	-
70 - 74	-	-	-	-
75 - 79	4	3	1	-
80 - 84	1	1	-	-
85 y más	5	2	3	-
No reportado	1	-	1	-

Fuente: DGEEC/DGREC. Registros administrativos de estadísticas vitales 2018.



Cuadro 3.2

Paraguay: Defunciones por mes de ocurrencia, según departamento de inscripción, año 2018.

Departamento de inscripción	Total	Mes de ocurrencia											
		Enero	Febrero	Marzo	Abril	Mayo	Junio	Julio	Agosto	Setiembre	Octubre	Noviembre	Diciembre
Total País	29.139	2.311	2.116	2.224	2.250	2.402	2.680	2.794	3.010	2.535	2.365	2.172	2.280
Asunción	5.518	458	446	462	459	440	554	532	545	513	422	390	297
Concepción	1.070	90	71	70	77	82	101	91	87	100	91	100	110
San Pedro	1.595	126	106	95	123	125	140	158	153	161	138	126	144
Cordillera	1.913	150	118	153	148	156	180	181	208	161	148	133	177
Guairá	923	86	86	77	71	77	69	87	88	65	74	60	83
Caaguazú	2.204	156	174	174	178	187	189	221	243	185	172	142	183
Caazapá	758	65	38	65	72	48	62	80	73	65	52	66	72
Itapúa	2.115	169	153	191	170	177	210	190	216	160	163	148	168
Misiones	622	50	39	58	45	51	51	48	60	66	55	56	43
Paraguarí	1.494	123	110	88	118	122	150	130	149	124	137	110	133
Alto Paraná	2.435	185	166	161	181	204	215	269	236	214	208	172	224
Central	6.367	483	459	452	439	557	583	615	712	554	531	503	479
Ñeembucú	545	38	40	41	43	41	44	51	65	42	44	52	44
Amambay	715	61	45	67	67	64	48	69	78	60	57	39	60
Canindeyú	536	46	38	42	31	42	56	48	62	38	48	47	38
Presidente Hayes	192	12	10	19	14	19	18	17	23	16	21	15	8
Boquerón	118	10	13	9	13	10	10	7	7	9	4	11	15
Alto Paraguay	19	3	4	-	1	-	-	-	5	2	-	2	2

Fuente: DGEEC/DGREC. Registros administrativos de estadísticas vitales 2018.

Cuadro 3.3

Paraguay: Defunciones por tiempo de vida de las personas, según departamento de inscripción y sexo, año 2018.

Departamento de inscripción y sexo	Total defunciones	Tiempo de vida de las personas					No reportado
		Menor de un año				12 meses y más	
		Total	Menos de 24 horas	24 horas a menos de 28 días	28 días a menos de 12 meses		
Total País	29.139	490	50	235	205	28.580	69
Hombres	16.575	283	26	139	118	16.254	38
Mujeres	12.513	205	23	96	86	12.281	27
No reportado	51	2	1	-	1	45	4
Asunción	5.518	97	17	54	26	5.417	4
Hombres	2.844	57	11	30	16	2.785	2
Mujeres	2.662	38	5	24	9	2.622	2
No reportado	12	2	1	-	1	10	-
Concepción	1.070	13	2	3	8	1.056	1
Hombres	596	5	1	2	2	591	-
Mujeres	474	8	1	1	6	465	1
No reportado	-	-	-	-	-	-	-
San Pedro	1.595	15	3	5	7	1.577	3
Hombres	964	7	1	3	3	956	1
Mujeres	629	8	2	2	4	619	2
No reportado	2	-	-	-	-	2	-
Cordillera	1.913	23	3	13	7	1.887	3
Hombres	1.092	12	2	6	4	1.078	2
Mujeres	806	11	1	7	3	794	1
No reportado	15	-	-	-	-	15	-
Guairá	923	12	1	2	9	906	5
Hombres	541	8	-	1	7	530	3
Mujeres	381	4	1	1	2	375	2
No reportado	1	-	-	-	-	1	-
Caaguazú	2.204	31	-	9	22	2.172	1
Hombres	1.328	16	-	6	10	1.311	1
Mujeres	873	15	-	3	12	858	-
No reportado	3	-	-	-	-	3	-
Caazapá	758	5	1	2	2	753	-
Hombres	423	2	-	1	1	421	-
Mujeres	335	3	1	1	1	332	-
No reportado	-	-	-	-	-	-	-
Itapúa	2.115	35	2	19	14	2.065	15
Hombres	1.248	19	2	11	6	1.221	8
Mujeres	864	16	-	8	8	841	7
No reportado	3	-	-	-	-	3	-
Misiones	622	9	-	4	5	612	1
Hombres	349	6	-	2	4	343	-
Mujeres	273	3	-	2	1	269	1
No reportado	-	-	-	-	-	-	-

Cuadro 2.3 Continuación

Departamento de inscripción y sexo	Total defunciones	Tiempo de vida de las personas					No reportado
		Menor de un año					
		Total	Menos de 24 horas	24 horas a menos de 28 días	28 días a menos de 12 meses	12 meses y más	
Paraguari	1.494	9	2	3	4	1.482	3
Hombres	861	6	-	3	3	855	-
Mujeres	631	3	2	-	1	627	1
No reportado	2	-	-	-	-	-	2
Alto Paraná	2.435	39	5	19	15	2.394	2
Hombres	1.508	23	2	12	9	1.484	1
Mujeres	927	16	3	7	6	910	1
No reportado	-	-	-	-	-	-	-
Central	6.367	185	14	93	78	6.159	23
Hombres	3.500	112	7	57	48	3.375	13
Mujeres	2.857	73	7	36	30	2.776	8
No reportado	10	-	-	-	-	8	2
Ñeembucú	545	2	-	2	-	542	1
Hombres	303	1	-	1	-	301	1
Mujeres	241	1	-	1	-	240	-
No reportado	1	-	-	-	-	1	-
Amambay	715	6	-	2	4	706	3
Hombres	444	3	-	-	3	438	3
Mujeres	270	3	-	2	1	267	-
No reportado	1	-	-	-	-	1	-
Canindeyú	536	3	-	-	3	530	3
Hombres	362	1	-	-	1	358	3
Mujeres	173	2	-	-	2	171	-
No reportado	1	-	-	-	-	1	-
Presidente Hayes	192	4	-	4	-	188	-
Hombres	129	3	-	3	-	126	-
Mujeres	63	1	-	1	-	62	-
No reportado	-	-	-	-	-	-	-
Boquerón	118	2	-	1	1	116	-
Hombres	71	2	-	1	1	69	-
Mujeres	47	-	-	-	-	47	-
No reportado	-	-	-	-	-	-	-
Alto Paraguay	19	-	-	-	-	18	1
Hombres	12	-	-	-	-	12	-
Mujeres	7	-	-	-	-	6	1
No reportado	-	-	-	-	-	-	-

Fuente: DGEEC/DGREC. Registros administrativos de estadísticas vitales 2018.

Cuadro 3.4

Paraguay: Defunciones por sexo, según departamento de inscripción, año 2018.

Departamento de inscripción	Total	Sexo		No reportado
		Hombres	Mujeres	
Total País	29.139	16.575	12.513	51
Asunción	5.518	2.844	2.662	12
Concepción	1.070	596	474	-
San Pedro	1.595	964	629	2
Cordillera	1.913	1.092	806	15
Guairá	923	541	381	1
Caaguazú	2.204	1.328	873	3
Caazapá	758	423	335	-
Itapúa	2.115	1.248	864	3
Misiones	622	349	273	-
Paraguarí	1.494	861	631	2
Alto Paraná	2.435	1.508	927	-
Central	6.367	3.500	2.857	10
Ñeembucú	545	303	241	1
Amambay	715	444	270	1
Canindeyú	536	362	173	1
Presidente Hayes	192	129	63	-
Boquerón	118	71	47	-
Alto Paraguay	19	12	7	-

Fuente: DGEEC/DGREC. Registros administrativos de estadísticas vitales 2018.

Cuadro 3.5

Paraguay: Defunciones por sexo, según departamento y distrito de residencia, año 2018.

Departamento y distrito de residencia	Total	Sexo		No reportado
		Hombres	Mujeres	
Total País	29.139	16.575	12.513	51
Asunción	3.369	1.675	1.684	10
Concepción	1.055	590	465	-
Concepción	442	256	186	-
Belén	51	30	21	-
Horqueta	199	98	101	-
Loreto	84	52	32	-
San Carlos del Apa	5	4	1	-
San Lázaro	59	37	22	-
Yby Yajú	102	57	45	-
Azotéy	23	15	8	-
Sargento José Félix López	17	12	5	-
San Alfredo	12	4	8	-
Paso Barreto	22	7	15	-
Arroyito	39	18	21	-
Distrito - No reportado	-	-	-	-
San Pedro	1.576	953	621	2
San Pedro del Ycuamandyyú	173	101	72	-
Antequera	24	10	14	-
Choré	89	57	32	-
General Elizardo Aquino	103	67	36	-
Itacurubí del Rosario	88	43	45	-
Lima	48	28	20	-
Nueva Germania	24	17	7	-
San Estanislao	214	135	79	-
San Pablo	25	17	8	-
Tacuatí	35	19	16	-
Unión	32	21	11	-
25 de Diciembre	71	39	30	2
Villa del Rosario	85	52	33	-
General Francisco Isidoro				
Resquín	31	22	9	-
Yataity del Norte	58	33	25	-
Guajayví	104	65	39	-
Capiibary	107	64	43	-
Santa Rosa del Aguaray	100	61	39	-
Yrybucua	52	33	19	-
Liberación	75	48	27	-
San Vicente Pancho	35	18	17	-
Distrito - No reportado	3	3	-	-
Cordillera	1.943	1.098	830	15
Caacupé	324	178	139	7
Altos	91	62	29	-
Arroyos y Esteros	163	94	69	-
Atyrá	102	65	37	-
Caragatay	110	62	48	-
Emboscada	90	49	41	-
Eusebio Ayala	139	72	67	-

Cuadro 3.5 Continuación

Departamento y distrito de residencia	Total	Sexo		No reportado
		Hombres	Mujeres	
Isla Pucú	60	37	22	1
Itacurubí de la Cordillera	96	55	41	-
Juan de Mena	35	21	14	-
Loma Grande	23	12	11	-
Mbocayaty del Yhaguy	22	11	11	-
Nueva Colombia	33	20	13	-
Piribebuy	218	122	96	-
Primero de Marzo	38	23	15	-
San Bernardino	79	43	36	-
Santa Elena	54	30	24	-
Tobatí	165	86	75	4
Valenzuela	58	31	27	-
San José Obrero	43	25	15	3
Distrito - No reportado	-	-	-	-
Guairá	901	525	376	-
Villarrica	178	103	75	-
Borja	54	37	17	-
Capitán Mauricio José				
Troche	59	33	26	-
Coronel Martínez	38	24	14	-
Félix Pérez Cardozo	30	19	11	-
Gral. Eugenio A. Garay	46	26	20	-
Independencia	105	62	43	-
Itapé	36	18	18	-
Iturbe	75	46	29	-
José Fassardi	25	14	11	-
Mbocayaty	46	29	17	-
Natalicio Talavera	34	15	19	-
Ñumí	24	10	14	-
San Salvador	17	7	10	-
Yataity	29	16	13	-
Doctor Bottrell	12	6	6	-
Paso Yobai	79	50	29	-
Tebicuary	13	10	3	-
Distrito - No reportado	1	-	1	-
Caaguazú	2.231	1.336	892	3
Coronel Oviedo	612	340	269	3
Caaguazú	509	328	181	-
Carayaó	72	48	24	-
Dr. Cecilio Báez	32	16	16	-
Santa Rosa del Mbutuy	65	40	25	-
Dr. Juan Manuel Frutos	127	68	59	-
Repatriación	134	82	52	-
Nueva Londres	3	2	1	-
San Joaquín	54	34	20	-
San José de los Arroyos	105	61	44	-
Yhú	96	58	38	-
Dr. J. Eulogio Estigarribia	110	70	40	-
R.I.3 Corrales	33	18	15	-
Raúl Arsenio Oviedo	33	24	9	-

Cuadro 3.5 Continuación

Departamento y distrito de residencia	Total	Sexo		No reportado
		Hombres	Mujeres	
José Domingo Ocampos	52	31	21	-
Mariscal Francisco Solano				
López	11	5	6	-
La Pastora	19	12	7	-
3 de Febrero	39	26	13	-
Simón Bolívar	41	26	15	-
Vaquería	50	27	23	-
Tembiaporá	23	12	11	-
Nueva Toledo	11	8	3	-
Distrito - No reportado	-	-	-	-
Caazapá	755	428	327	-
Caazapá	134	87	47	-
Abaí	70	49	21	-
Buena Vista	25	9	16	-
Dr. Moisés S. Bertoni	24	14	10	-
Gral. Higinio Morinigo	27	16	11	-
Maciel	31	11	20	-
San Juan Nepomuceno	182	100	82	-
Tavaí	60	35	25	-
Yegros	50	27	23	-
Yuty	98	45	53	-
3 de Mayo	53	35	18	-
Distrito - No reportado	1	-	1	-
Itapúa	2.093	1.230	860	3
Encarnación	503	296	207	-
Bella Vista	68	43	25	-
Cambyretá	113	69	44	-
Capitán Meza	32	20	12	-
Capitán Miranda	52	35	17	-
Nueva Alborada	29	18	11	-
Carmen del Paraná	36	17	19	-
Coronel Bogado	111	66	45	-
Carlos Antonio López	52	31	21	-
Natalio	71	41	30	-
Fram	50	33	17	-
General Artigas	90	46	44	-
General Delgado	48	28	20	-
Hohenau	55	32	21	2
Jesús	33	22	11	-
José Leandro Oviedo	25	16	9	-
Obligado	64	42	22	-
Mayor Julio Dionisio				
Otaño	39	24	15	-
San Cosme y Damian	29	18	11	-
San Pedro del Paraná	139	77	62	-
San Rafael del Paraná	26	14	12	-
Trinidad	45	28	17	-
Edelira	78	38	39	1
Tomás Romero Pereira	108	59	49	-
Alto Verá	37	25	12	-

Cuadro 3.5 Continuación

Departamento y distrito de residencia	Total	Sexo		No reportado
		Hombres	Mujeres	
La Paz	18	6	12	-
Yatytay	27	17	10	-
San Juan del Paraná	38	25	13	-
Pirapó	29	14	15	-
Itapúa Poty	46	28	18	-
Distrito - No reportado	2	2	-	-
Misiones	631	352	279	-
San Juan Bautista de las Misiones	102	49	53	-
Ayolas	62	37	25	-
San Ignacio	171	93	78	-
San Miguel	38	19	19	-
San Patricio	28	17	11	-
Santa María	26	19	7	-
Santa Rosa	111	66	45	-
Santiago	57	35	22	-
Villa Florida	14	8	6	-
Yabebyry	21	9	12	-
Distrito - No reportado	1	-	1	-
Paraguarí	1.501	859	640	2
Paraguarí	143	79	64	-
Achay	111	68	43	-
Caapucú	46	25	21	-
Caballero	40	22	18	-
Carapeguá	217	132	83	2
Escobar	36	19	17	-
La Colmena	30	18	12	-
Mbuyapey	45	25	20	-
Pirayú	115	67	48	-
Quiindy	137	85	52	-
Quyquyhó	37	15	22	-
Roque González de Santa Cruz	73	36	37	-
Sapucái	47	28	19	-
Tebicuary-Mí	24	13	11	-
Yaguarón	198	106	92	-
Ybycuí	150	89	61	-
Ybytymí	32	15	17	-
María Antonia	20	17	3	-
Distrito - No reportado	-	-	-	-
Alto Paraná	2.454	1.522	931	1
Ciudad del Este	901	552	348	1
Presidente Franco	370	222	148	-
Domingo Martínez de Irala	17	8	9	-
Dr. Juan León Mallorquín	78	46	32	-
Hernandarias	316	201	115	-
Itakyry	86	54	32	-
Juan E. O'leary	85	45	40	-

Cuadro 3.5 Continuación

Departamento y distrito de residencia	Total	Sexo		No reportado
		Hombres	Mujeres	
Ñacunday	20	14	6	-
Yguazú	37	22	15	-
Los Cedrales	19	10	9	-
Minga Guazú	298	204	94	-
San Cristóbal	3	3	-	-
Santa Rita	48	32	16	-
Naranjal	15	11	4	-
Santa Rosa del Monday	16	7	9	-
Minga Porá	30	17	13	-
Mbaracayú	12	9	3	-
San Alberto	26	15	11	-
Iruña	19	13	6	-
Santa Fe del Paraná	6	5	1	-
Tavapy	32	16	16	-
Dr. Raúl Peña	17	13	4	-
Distrito - No reportado	3	3	-	-
Central	8.348	4.568	3.768	12
Areguá	301	174	127	-
Capiatá	866	495	370	1
Fernando de la Mora	628	323	305	-
Guarambaré	149	92	57	-
Itá	330	185	143	2
Itauguá	409	221	182	6
Lambaré	690	363	326	1
Limpio	513	300	213	-
Luque	1.195	634	559	2
Mariano Roque Alonso	382	211	171	-
Nueva Italia	49	26	23	-
Ñemby	459	257	202	-
San Antonio	219	131	88	-
San Lorenzo	1.091	574	517	-
Villa Elisa	314	169	145	-
Villeta	146	86	60	-
Ypacaraí	154	74	80	-
Ypané	192	105	87	-
J. Augusto Saldivar	261	148	113	-
Distrito - No reportado	-	-	-	-
Ñeembucú	541	304	236	1
Pilar	237	131	106	-
Alberdi	32	16	16	-
Cerrito	37	26	11	-
Desmochados	13	7	6	-
Gral. José Eduvigis Díaz	25	14	11	-
Guazú-Cuá	16	7	9	-
Humaitá	12	8	4	-
Isla Umbú	22	10	12	-
Laureles	19	9	10	-
Mayor José Dejesús Martínez	29	16	13	-
Paso de Patria	9	4	5	-
San Juan Bautista				

Cuadro 3.5 Continuación

Departamento y distrito de residencia	Total	Sexo		No reportado
		Hombres	Mujeres	
de Ñeembucú	33	19	14	-
Tacuaras	25	17	7	1
Villa Franca	3	3	-	-
Villa Oliva	21	13	8	-
Villalbín	8	4	4	-
Distrito - No reportado	-	-	-	-
Amambay	710	442	267	1
Pedro Juan Caballero	532	327	204	1
Bella Vista	62	34	28	-
Capitán Bado	104	72	32	-
Zanja Pytã	9	6	3	-
Karapaí	3	3	-	-
Distrito - No reportado	-	-	-	-
Canindeyú	531	357	173	1
Salto del Guairá	75	49	26	-
Corpus Christi	18	15	3	-
Villa Curuguaty	106	64	42	-
Villa Ygatimí	47	27	20	-
Itanará	6	3	3	-
Ypejhú	16	12	4	-
Francisco Caballero Alvarez	25	18	7	-
Katueté	31	22	9	-
La Paloma Del Espíritu Santo	16	13	3	-
Nueva Esperanza	34	27	7	-
Yasy Cañy	71	45	25	1
Ybyrarobaná	32	26	6	-
Yby Pytá	16	12	4	-
Maracaná	36	23	13	-
Distrito - No reportado	2	1	1	-
Presidente Hayes	229	157	72	-
Benjamín Aceval	95	60	35	-
Puerto Pinasco	1	1	-	-
Villa Hayes	61	45	16	-
Nanawa	25	20	5	-
José Falcón	16	12	4	-
Tte. 1° Manuel Irala Fernández	24	15	9	-
Teniente Esteban Martínez	1	1	-	-
General José María Bruguez	6	3	3	-
Distrito - No reportado	-	-	-	-
Boquerón	118	73	45	-
Mariscal José Félix Estigarribia	23	16	7	-
Filadelfia	43	29	14	-
Loma Plata	51	27	24	-
Distrito - No reportado	1	1	-	-
Alto Paraguay	23	17	6	-
Fuerte Olimpo	7	4	3	-
Puerto Casado	10	9	1	-

Cuadro 3.5 *Continuación*

Departamento y distrito de residencia	Total	Sexo		No reportado
		Hombres	Mujeres	
Bahía Negra	-	-	-	-
Carmelo Peralta	6	4	2	-
Distrito - No reportado	-	-	-	-
Departamento - No Reportado	78	50	28	-
Exterior	52	39	13	-

Fuente: DGEEC/DGREC. Registros administrativos de estadísticas vitales 2018.

Cuadro 3.6

Paraguay: Defunciones por tiempo de vida de las personas, según mes de ocurrencia, año 2018.

Mes de ocurrencia	Total defunciones	Tiempo de vida de las personas					No reportado
		Menor de un año				12 meses y más	
		Total	Menos de 24 horas	24 horas a menos de 28 días	28 días a menos de 12 meses		
Total País	29.139	490	50	235	205	28.580	69
Enero	2.311	37	5	16	16	2.266	8
Febrero	2.116	51	6	28	17	2.064	1
Marzo	2.224	36	4	18	14	2.178	10
Abril	2.250	48	6	22	20	2.189	13
Mayo	2.402	38	5	19	14	2.362	2
Junio	2.680	47	3	28	16	2.627	6
Julio	2.794	43	3	17	23	2.744	7
Agosto	3.010	34	3	17	14	2.968	8
Setiembre	2.535	42	1	25	16	2.492	1
Octubre	2.365	38	8	12	18	2.326	1
Noviembre	2.172	38	2	16	20	2.130	4
Diciembre	2.280	38	4	17	17	2.234	8

Fuente: DGEEC/DGREC. Registros administrativos de estadísticas vitales 2018.

Cuadro 3.7

Paraguay: Defunciones por área de residencia, según departamento de residencia, año 2018.

Departamento de residencia	Total defunciones	Área de residencia			Exterior	
		Total	Urbana	Rural		No reportado
Total País	29.139	29.087	20.262	8.746	79	52
Asunción	3.369	3.369	3.369	-	-	-
Concepción	1.055	1.055	670	382	3	-
San Pedro	1.576	1.576	547	1.023	6	-
Cordillera	1.943	1.943	912	1.019	12	-
Guairá	901	901	429	472	-	-
Caaguazú	2.231	2.231	1.069	1.157	5	-
Caazapá	755	755	284	471	-	-
Itapúa	2.093	2.093	1.200	885	8	-
Misiones	631	631	427	201	3	-
Paraguarí	1.501	1.501	681	807	13	-
Alto Paraná	2.454	2.454	2.138	315	1	-
Central	8.348	8.348	6.943	1.387	18	-
Ñeembucú	541	541	367	173	1	-
Amambay	710	710	665	44	1	-
Canindeyú	531	531	274	255	2	-
Presidente Hayes	229	229	144	85	-	-
Boquerón	118	118	89	29	-	-
Alto Paraguay	23	23	17	6	-	-
Departamento -						
No reportado	78	78	37	35	6	-
Exterior	52	-	-	-	-	52

Fuente: DGEEC/DGREC. Registros administrativos de estadísticas vitales 2018.

Cuadro 3.8

Paraguay: Defunciones por departamento de inscripción, según departamento de residencia, año 2018.

Departamento de residencia	Departamento de inscripción																		
	Total	Asunción	Concepción	San Pedro	Cordillera	Guairá	Caaguazú	Caazapá	Itapúa	Misiones	Paraguarí	Alto Paraná	Central	Ñeembucú	Amambay	Canindeyú	Presidente Hayes	Boquerón	Alto Paraguay
Total País	29.139	5.518	1.070	1.595	1.913	923	2.204	758	2.115	622	1.494	2.435	6.367	545	715	536	192	118	19
Asunción	3.369	3.111	5	7	9	2	1	-	7	-	7	2	214	2	1	1	-	-	-
Concepción	1.055	5	1.040	3	-	-	-	-	-	-	-	1	3	-	3	-	-	-	-
San Pedro	1.576	8	-	1.549	1	-	5	-	1	-	-	8	4	-	-	-	-	-	-
Cordillera	1.943	47	-	-	1.858	1	9	1	2	-	3	-	22	-	-	-	-	-	-
Guairá	901	10	-	1	-	882	1	5	-	-	-	-	2	-	-	-	-	-	-
Caaguazú	2.231	13	-	7	3	15	2.167	2	-	-	2	13	9	-	-	-	-	-	-
Caazapá	755	6	-	-	-	6	1	729	4	-	-	2	7	-	-	-	-	-	-
Itapúa	2.093	4	1	-	1	3	-	3	2.073	-	-	3	5	-	-	-	-	-	-
Misiones	631	10	-	-	-	1	-	-	6	611	-	-	2	1	-	-	-	-	-
Paraguarí	1.501	33	-	-	-	1	2	-	1	-	1.449	1	13	1	-	-	-	-	-
Alto Paraná	2.454	21	1	2	4	6	9	9	8	2	4	2.374	6	1	-	7	-	-	-
Central	8.348	2.192	6	14	33	4	5	6	5	6	25	5	6.039	2	-	2	4	-	-
Ñeembucú	541	-	-	-	-	-	-	-	-	3	-	-	5	533	-	-	-	-	-
Amambay	710	4	5	1	-	-	-	-	-	-	-	-	1	-	699	-	-	-	-
Canindeyú	531	2	1	4	2	-	1	1	-	-	-	6	1	-	-	513	-	-	-
Presidente Hayes	229	22	2	2	-	-	-	-	-	-	1	1	4	-	-	-	186	11	-
Boquerón	118	6	2	2	-	-	-	-	-	-	-	-	2	-	-	-	-	106	-
Alto Paraguay	23	3	1	-	-	-	-	-	-	-	-	1	-	-	-	-	-	-	18
Departamento -																			
No reportado	78	15	5	3	1	2	-	1	2	-	3	6	26	2	1	9	-	1	1
Exterior	52	6	1	-	1	-	3	1	6	-	-	12	2	3	11	4	2	-	-

Fuente: DGEEC/DGREC. Registros administrativos de estadísticas vitales 2018.



**RESUMEN DE
OFICINAS DEL
REGISTRO CIVIL**

Cuadro 4.1

Paraguay: Oficinas habilitadas por el Registro Civil, año 2018.

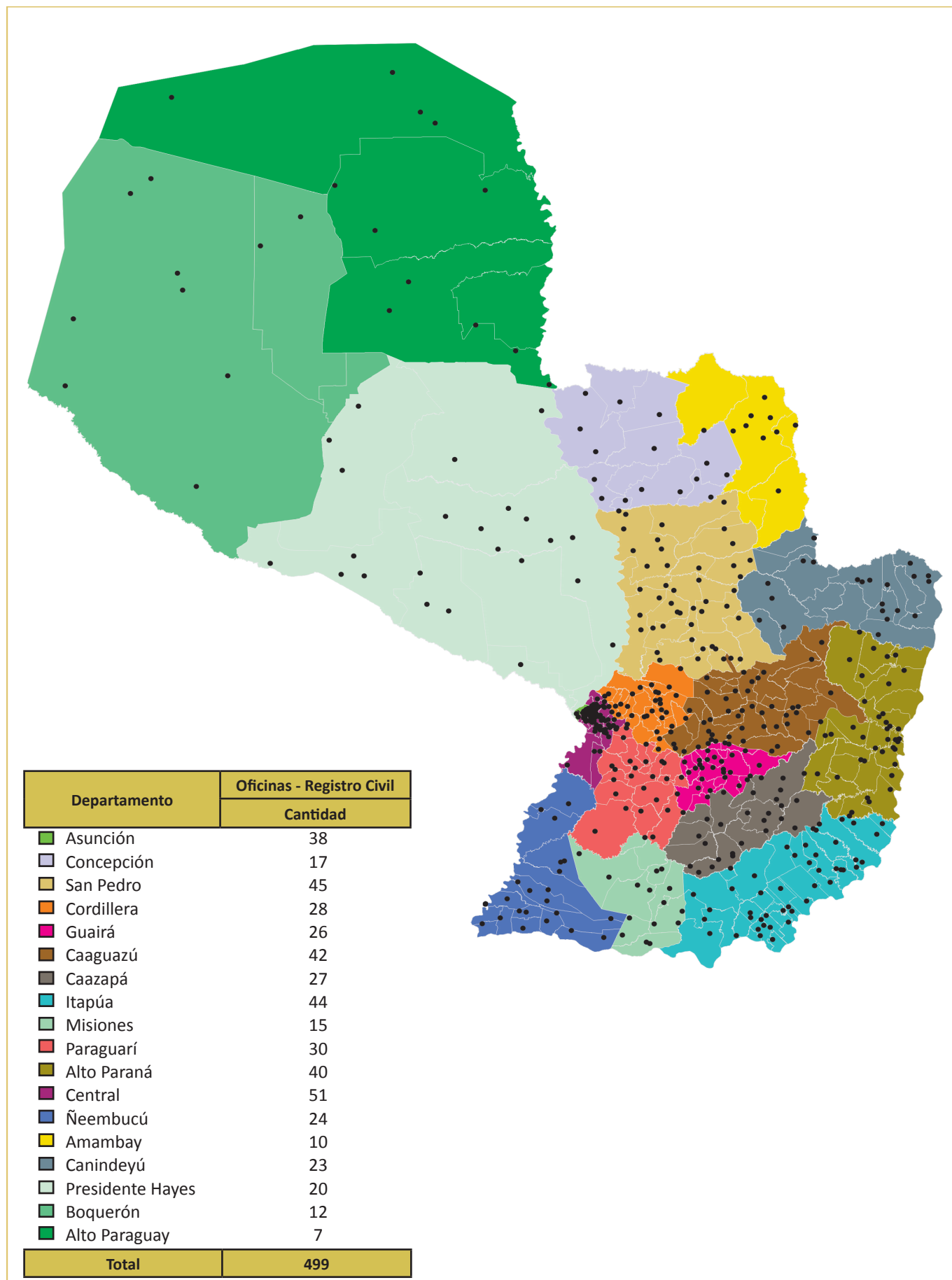

Cuadro 4.2

Paraguay: Distribución departamental de la cantidad de oficinas habilitadas (%), año 2018.

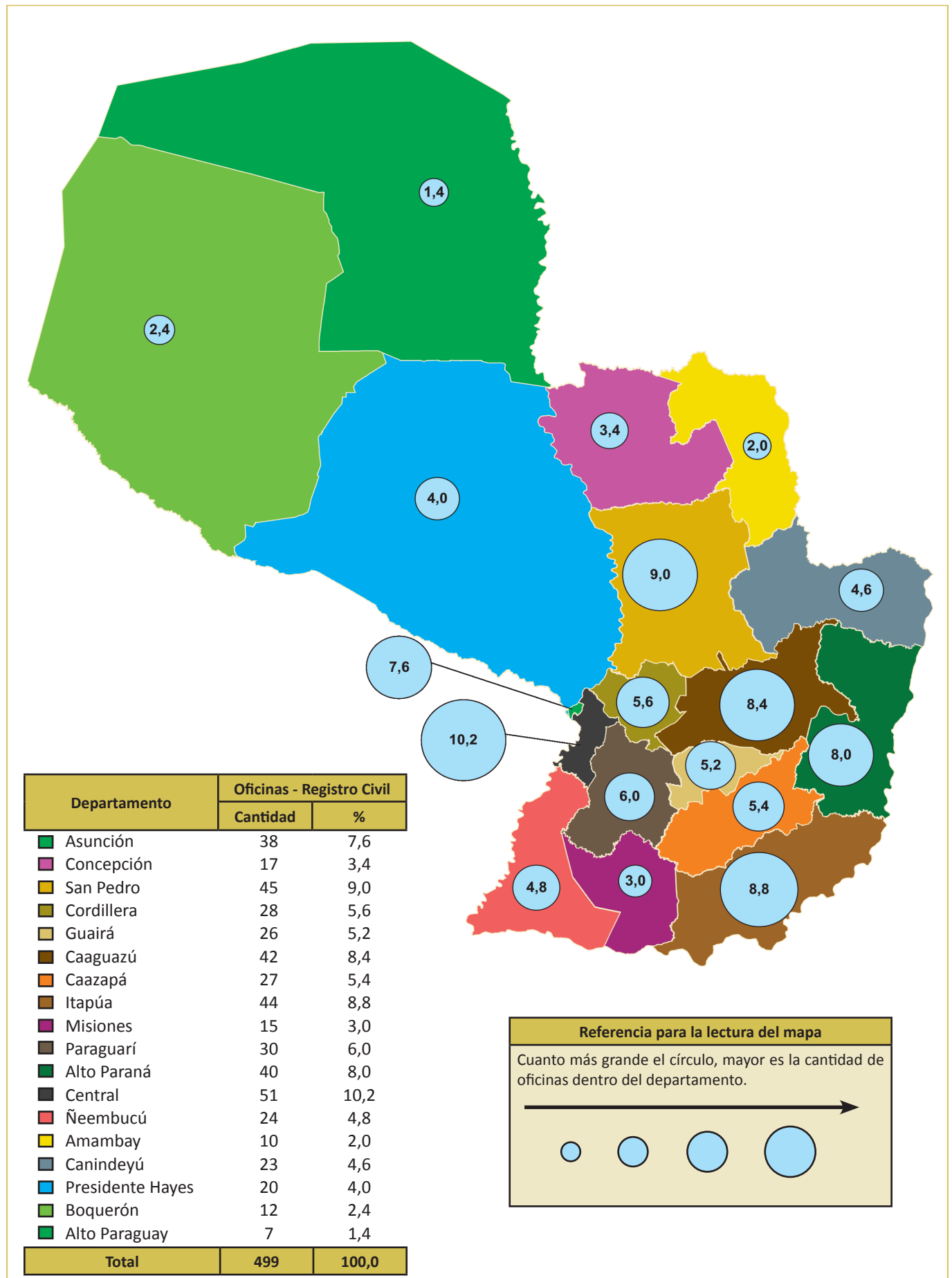

Cuadro 4.3

Paraguay: Oficinas del Registro Civil que suministraron datos por tipo de información, según departamento, año 2018.

Departamento	Total de oficinas del Registro Civil	Nacimientos		Matrimonios		Defunciones	
		Oficinas del Registro Civil que suministraron información	%	Oficinas del Registro Civil que suministraron información	%	Oficinas del Registro Civil que suministraron información	%
Total País	499	479	96,0	473	94,8	476	95,4
Asunción	38	36	94,7	33	86,8	35	92,1
Concepción	17	17	100,0	17	100,0	17	100,0
San Pedro	45	45	100,0	45	100,0	45	100,0
Cordillera	28	28	100,0	28	100,0	28	100,0
Guairá	26	25	96,2	25	96,2	25	96,2
Caaguazú	42	37	88,1	37	88,1	38	90,5
Caazapá	27	26	96,3	26	96,3	26	96,3
Itapúa	44	43	97,7	43	97,7	43	97,7
Misiones	15	15	100,0	15	100,0	15	100,0
Paraguarí	30	29	96,7	29	96,7	29	96,7
Alto Paraná	40	37	92,5	37	92,5	38	95,0
Central	51	51	100,0	51	100,0	51	100,0
Ñeembucú	24	24	100,0	24	100,0	24	100,0
Amambay	10	10	100,0	10	100,0	9	90,0
Canindeyú	23	22	95,7	22	95,7	22	95,7
Presidente Hayes	20	18	90,0	17	85,0	17	85,0
Boquerón	12	9	75,0	7	58,3	7	58,3
Alto Paraguay	7	7	100,0	7	100,0	7	100,0

Fuente: DGEEC/DGREC. Registros administrativos de estadísticas vitales 2018.

Cuadro 4.4

Paraguay: Oficinas del Registro Civil que suministraron datos por tipo de información completa e incompleta, según departamento, año 2018.

Departamento	Nacimientos					Matrimonios					Defunciones				
	Total	Completa	%	Incompleta	%	Total	Completa	%	Incompleta	%	Total	Completa	%	Incompleta	%
Total País	479	427	89,1	52	10,9	473	414	87,5	59	12,5	476	424	89,1	52	10,9
Asunción	36	33	91,7	3	8,3	33	27	81,8	6	18,2	35	33	94,3	2	5,7
Concepción	17	17	100,0	0	0,0	17	17	100,0	0	0,0	17	17	100,0	0	0,0
San Pedro	45	45	100,0	0	0,0	45	43	95,6	2	4,4	45	45	100,0	0	0,0
Cordillera	28	26	92,9	2	7,1	28	25	89,3	3	10,7	28	28	100,0	0	0,0
Guairá	25	25	100,0	0	0,0	25	25	100,0	0	0,0	25	24	96,0	1	4,0
Caaguazú	37	30	81,1	7	18,9	37	29	78,4	8	21,6	38	31	81,6	7	18,4
Caazapá	26	24	92,3	2	7,7	26	24	92,3	2	7,7	26	25	96,2	1	3,8
Itapúa	43	37	86,0	6	14,0	43	38	88,4	5	11,6	43	37	86,0	6	14,0
Misiones	15	11	73,3	4	26,7	15	11	73,3	4	26,7	15	11	73,3	4	26,7
Paraguarí	29	26	89,7	3	10,3	29	27	93,1	2	6,9	29	26	89,7	3	10,3
Alto Paraná	37	29	78,4	8	21,6	37	27	73,0	10	27,0	38	29	76,3	9	23,7
Central	51	51	100,0	0	0,0	51	49	96,1	2	3,9	51	50	98,0	1	2,0
Ñeembucú	24	22	91,7	2	8,3	24	23	95,8	1	4,2	24	22	91,7	2	8,3
Amambay	10	6	60,0	4	40,0	10	6	60,0	4	40,0	9	6	66,7	3	33,3
Canindeyú	22	21	95,5	1	4,5	22	21	95,5	1	4,5	22	19	86,4	3	13,6
Presidente Hayes	18	13	72,2	5	27,8	17	12	70,6	5	29,4	17	11	64,7	6	35,3
Boquerón	9	7	77,8	2	22,2	7	6	85,7	1	14,3	7	5	71,4	2	28,6
Alto Paraguay	7	4	57,1	3	42,9	7	4	57,1	3	42,9	7	5	71,4	2	28,6

Fuente: DGEEC/DGREC. Registros administrativos de estadísticas vitales 2018.

Completa: Es la cantidad de oficinas habilitadas que proporcionaron datos de todos los meses para los tres movimientos (Nacimientos, matrimonios, defunciones).

Incompleta: Refiere a la cantidad de oficinas habilitadas que proporcionaron datos con meses faltantes en alguno de los tres movimientos.



ANEXOS

Anexo 5.1

Paraguay: Nacimientos registrados por tipo de registro, según año, período 2008 - 2018.

Año	Total	Tipo de registro				Registros oportunos (publicados hasta 2012) (***)
		Oportuno (*)	Tardío	Reconocimiento (**)	Declaración Personal (**)	
2018	123.187	86.970	31.272	3.160	1.785	
2017	129.903	89.130	34.843	3.249	2.681	
2016	128.117	85.184	37.152	3.002	2.779	
2015	132.241	85.679	42.243	2.544	1.775	
2014	116.592	74.273	38.466	2.271	1.582	
2013	114.619	70.385	39.772	2.401	2.061	
2012	118.549	69.754	48.795	-	-	64.437
2011	111.945	64.931	47.014	-	-	60.197
2010	100.584	57.529	43.055	-	-	53.441
2009	103.309	56.543	46.766	-	-	52.540
2008	104.134	56.063	48.071	-	-	51.423

Fuente: DGEEC/DGREC. Registros administrativos de estadísticas vitales 2018.

(*) Criterio actualizado a partir del 2013 considerando registros oportunos hasta 6 meses posterior al mes de nacimiento.

(**) Situación sistematizadas a partir de 2013.

(***) Registros oportunos considerando los nacidos e inscriptos al año de referencia.

Anexo 5.2

Paraguay: Nacimientos inscriptos oportuno por mes de nacimiento, según año de inscripción, período 2008 - 2018.

Año de inscripción	Total	Mes de nacimiento												No reportado
		Enero	Febrero	Marzo	Abril	Mayo	Junio	Julio	Agosto	Setiembre	Octubre	Noviembre	Diciembre	
2018	86.970	7.806	7.218	8.129	7.953	7.916	7.294	6.969	7.069	6.682	6.575	6.439	6.877	43
2017	89.130	6.925	7.733	9.026	8.113	8.308	8.198	7.423	7.320	7.136	6.243	5.987	6.637	81
2016	85.184	7.464	7.274	7.866	7.898	7.687	7.299	6.788	6.859	6.772	5.869	6.041	7.198	169
2015	85.679	7.453	7.022	8.092	7.589	7.732	7.200	6.634	6.706	6.930	6.531	6.385	7.217	188
2014	74.273	6.177	5.950	6.866	6.663	6.833	6.257	6.388	5.997	5.856	5.902	5.424	5.873	87
2013	70.385	6.366	6.126	6.453	6.274	6.131	5.586	5.733	5.817	5.137	5.326	5.166	6.182	88
2012	69.754	5.929	6.147	6.598	6.278	6.201	6.095	5.876	5.999	5.536	5.036	4.856	5.183	20
2011	64.931	5.743	5.611	6.244	5.835	5.698	5.369	5.611	5.461	4.976	4.648	4.633	5.096	6
2010	57.529	5.027	4.992	5.633	5.161	5.455	4.976	4.783	4.447	4.301	4.174	4.038	4.521	21
2009	56.543	4.869	4.752	5.298	5.165	5.014	5.048	4.744	4.269	4.319	4.338	4.035	4.429	263
2008	56.063	4.724	4.972	5.529	5.130	5.279	4.629	4.581	4.465	4.261	4.154	3.932	4.302	105

Fuente: DGEEC/DGREC. Registros administrativos de estadísticas vitales 2018.

Anexo 5.3

Paraguay: Nacidos vivos inscriptos por año de nacimiento, según departamento de residencia de la madre y grupos de edad, año 2018.

Departamento de residencia de la madre y grupos de edad	Total	Año de nacimiento						
		2018	2017	2016	2015	2010 - 2014	2005 - 2009	2000 - 2004
Total País	118.242	80.167	20.682	4.939	3.015	7.026	1.880	533
10 - 14	155	83	29	10	6	18	8	1
15 - 19	13.864	8.581	3.427	813	400	539	78	26
20 - 24	30.003	20.363	5.803	1.300	777	1.563	177	20
25 - 29	30.000	21.458	4.742	1.095	691	1.628	333	53
30 - 34	21.918	15.804	3.265	740	449	1.171	386	103
35 - 39	12.875	8.918	1.940	458	344	821	307	87
40 - 44	3.883	2.209	617	217	123	476	181	60
45 - 49	560	126	60	21	25	173	100	55
50 y más	159	8	11	4	6	49	57	24
No reportado	4.825	2.617	788	281	194	588	253	104
Asunción	8.449	6.934	1.060	187	92	139	31	6
10 - 14	5	4	1	-	-	-	-	-
15 - 19	729	538	140	34	8	9	-	-
20 - 24	1.867	1.482	281	40	24	36	4	-
25 - 29	2.164	1.815	248	44	17	31	9	-
30 - 34	1.916	1.645	188	29	28	21	5	-
35 - 39	1.170	987	121	20	11	20	7	4
40 - 44	309	238	48	12	-	9	1	1
45 - 49	28	12	2	-	1	7	5	1
50 y más	2	2	-	-	-	-	-	-
No reportado	259	211	31	8	3	6	-	-

Anexo 5.3 *Continuación*

Departamento de residencia de la madre y grupos de edad	Total	Año de nacimiento						
		2018	2017	2016	2015	2010 - 2014	2005 - 2009	2000 - 2004
Concepción	5.115	2.959	1.147	292	155	390	132	40
10 - 14	4	3	-	-	-	-	1	-
15 - 19	530	318	149	33	12	13	2	3
20 - 24	1.268	725	336	66	43	84	13	1
25 - 29	1.450	884	302	83	38	120	22	1
30 - 34	890	543	167	50	20	70	26	14
35 - 39	487	276	88	24	27	35	25	12
40 - 44	167	73	30	16	6	30	11	1
45 - 49	27	4	2	1	1	8	10	1
50 y más	11	-	1	-	-	2	4	4
No reportado	281	133	72	19	8	28	18	3
San Pedro	7.286	4.226	1.689	428	258	543	120	22
10 - 14	15	4	4	2	2	2	1	-
15 - 19	1.037	596	277	67	40	46	10	1
20 - 24	1.923	1.088	509	116	65	136	9	-
25 - 29	1.820	1.116	389	89	67	133	24	2
30 - 34	1.309	796	275	76	37	95	24	6
35 - 39	757	444	155	45	25	65	21	2
40 - 44	259	119	46	23	14	41	12	4
45 - 49	44	10	7	2	5	9	9	2
50 y más	18	1	2	1	-	6	5	3
No reportado	104	52	25	7	3	10	5	2



Departamento de residencia de la madre y grupos de edad	Total	Año de nacimiento						
		2018	2017	2016	2015	2010 - 2014	2005 - 2009	2000 - 2004
Cordillera	4.376	2.959	941	178	97	171	22	8
10 - 14	4	2	1	1	-	-	-	-
15 - 19	538	331	152	24	13	16	2	-
20 - 24	1.162	785	260	59	23	32	3	-
25 - 29	985	701	199	21	20	41	3	-
30 - 34	789	552	153	32	16	28	7	1
35 - 39	474	313	93	22	12	26	4	4
40 - 44	129	81	23	5	5	11	2	2
45 - 49	16	6	4	1	-	5	-	-
50 y más	-	-	-	-	-	-	-	-
No reportado	279	188	56	13	8	12	1	1
Guairá	2.640	2.006	425	74	26	80	24	5
10 - 14	7	5	1	1	-	-	-	-
15 - 19	311	218	66	15	4	7	1	-
20 - 24	685	515	128	16	7	18	1	-
25 - 29	643	489	109	14	2	20	7	2
30 - 34	524	430	58	14	6	11	5	-
35 - 39	305	238	42	7	1	12	5	-
40 - 44	98	69	12	3	4	7	1	2
45 - 49	4	2	-	-	1	1	-	-
50 y más	4	1	-	-	-	1	1	1
No reportado	59	39	9	4	1	3	3	-

Anexo 5.3 *Continuación*

Departamento de residencia de la madre y grupos de edad	Total	Año de nacimiento						
		2018	2017	2016	2015	2010 - 2014	2005 - 2009	2000 - 2004
Caaguazú	9.474	6.016	1.792	449	307	657	212	41
10 - 14	17	11	-	2	-	4	-	-
15 - 19	1.419	841	360	97	46	61	11	3
20 - 24	2.515	1.547	524	131	101	181	27	4
25 - 29	2.314	1.557	390	94	71	145	51	6
30 - 34	1.609	1.132	239	51	32	104	41	10
35 - 39	1.057	665	189	47	36	73	39	8
40 - 44	381	212	68	16	12	52	19	2
45 - 49	56	10	7	5	3	22	7	2
50 y más	26	-	2	-	2	9	10	3
No reportado	80	41	13	6	4	6	7	3
Caazapá	2.528	1.558	587	108	69	139	54	13
10 - 14	4	1	1	-	1	1	-	-
15 - 19	388	199	118	30	11	25	3	2
20 - 24	661	423	150	29	19	29	10	1
25 - 29	595	392	131	19	14	26	10	3
30 - 34	453	280	94	20	13	28	17	1
35 - 39	254	177	50	5	7	11	3	1
40 - 44	86	45	27	2	1	8	2	1
45 - 49	15	3	3	-	1	3	2	3
50 y más	4	-	-	-	-	3	1	-
No reportado	68	38	13	3	2	5	6	1



Departamento de residencia de la madre y grupos de edad	Total	Año de nacimiento						
		2018	2017	2016	2015	2010 - 2014	2005 - 2009	2000 - 2004
Itapúa	7.892	4.983	1.595	379	257	530	128	20
10 - 14	9	5	2	-	-	1	1	-
15 - 19	1.099	609	303	91	45	39	11	1
20 - 24	1.953	1.189	429	107	67	152	8	1
25 - 29	2.159	1.491	385	79	56	121	26	1
30 - 34	1.406	939	258	48	44	87	25	5
35 - 39	752	506	115	24	22	63	20	2
40 - 44	253	140	48	17	9	23	11	5
45 - 49	34	6	2	1	1	13	9	2
50 y más	9	-	-	-	-	2	7	-
No reportado	218	98	53	12	13	29	10	3
Misiones	1.797	1.332	282	59	40	65	12	7
10 - 14	3	2	1	-	-	-	-	-
15 - 19	221	161	41	9	6	4	-	-
20 - 24	426	313	79	14	8	12	-	-
25 - 29	401	313	58	10	8	11	1	-
30 - 34	333	257	46	6	9	12	2	1
35 - 39	195	148	23	5	3	8	4	4
40 - 44	54	36	8	2	2	6	-	-
45 - 49	8	3	-	1	-	3	1	-
50 y más	1	-	-	-	-	-	-	1
No reportado	155	99	26	12	4	9	4	1

Anexo 5.3 *Continuación*

Departamento de residencia de la madre y grupos de edad	Total	Año de nacimiento						
		2018	2017	2016	2015	2010 - 2014	2005 - 2009	2000 - 2004
Paraguari	3.100	2.219	525	117	63	121	42	13
10 - 14	6	4	2	-	-	-	-	-
15 - 19	350	237	78	24	8	3	-	-
20 - 24	653	471	128	19	13	21	1	-
25 - 29	792	618	108	21	14	26	4	1
30 - 34	608	449	97	20	5	21	11	5
35 - 39	386	277	58	11	15	22	3	-
40 - 44	121	67	13	9	2	12	14	4
45 - 49	10	1	2	-	-	4	3	-
50 y más	2	-	-	-	1	-	-	1
No reportado	172	95	39	13	5	12	6	2
Alto Paraná	15.743	9.978	2.871	718	504	1.310	280	82
10 - 14	19	13	5	1	-	-	-	-
15 - 19	1.834	1.088	491	105	65	78	4	3
20 - 24	4.130	2.683	825	203	127	269	17	6
25 - 29	4.121	2.749	673	164	116	348	59	12
30 - 34	2.788	1.873	437	106	77	234	51	10
35 - 39	1.583	1.020	254	64	48	139	51	7
40 - 44	519	249	88	27	20	94	35	6
45 - 49	104	20	10	5	8	40	13	8
50 y más	22	1	3	-	1	5	8	4
No reportado	623	282	85	43	42	103	42	26



Departamento de residencia de la madre y grupos de edad	Total	Año de nacimiento						
		2018	2017	2016	2015	2010 - 2014	2005 - 2009	2000 - 2004
Central	35.014	27.413	4.843	928	478	1.094	169	89
10 - 14	30	21	6	-	1	2	-	-
15 - 19	3.536	2.547	735	118	47	78	4	7
20 - 24	9.161	7.120	1.385	259	123	244	28	2
25 - 29	9.133	7.382	1.115	226	120	251	25	14
30 - 34	6.922	5.624	833	138	87	190	37	13
35 - 39	3.988	3.164	476	95	57	153	29	14
40 - 44	1.024	701	121	45	19	97	22	19
45 - 49	98	41	15	2	2	21	5	12
50 y más	15	2	2	1	-	1	7	2
No reportado	1.107	811	155	44	22	57	12	6
Ñeembucú	940	798	84	17	11	25	4	1
10 - 14	1	1	-	-	-	-	-	-
15 - 19	72	59	10	1	1	1	-	-
20 - 24	266	224	26	8	5	3	-	-
25 - 29	265	234	20	4	2	4	1	-
30 - 34	157	135	12	2	2	5	1	-
35 - 39	106	88	11	1	1	5	-	-
40 - 44	30	22	1	-	-	5	2	-
45 - 49	1	-	-	-	-	-	-	1
50 y más	-	-	-	-	-	-	-	-
No reportado	42	35	4	1	-	2	-	-

Anexo 5.3 *Continuación*

Departamento de residencia de la madre y grupos de edad	Total	Año de nacimiento						
		2018	2017	2016	2015	2010 - 2014	2005 - 2009	2000 - 2004
Amambay	4.302	1.903	845	321	230	661	276	66
10 - 14	4	2	1	1	-	-	-	-
15 - 19	466	173	124	47	33	73	14	2
20 - 24	1.032	520	218	83	55	131	24	1
25 - 29	1.083	543	209	85	54	148	39	5
30 - 34	805	386	149	47	28	109	66	20
35 - 39	528	194	90	40	34	98	59	13
40 - 44	205	51	31	13	15	47	39	9
45 - 49	51	-	3	1	1	15	20	11
50 y más	23	-	-	-	2	11	8	2
No reportado	105	34	20	4	8	29	7	3
Canindeyú	4.664	2.382	1.049	356	200	509	132	36
10 - 14	16	1	2	2	2	6	2	1
15 - 19	743	363	223	65	25	58	7	2
20 - 24	1.293	688	294	89	66	143	12	1
25 - 29	1.106	617	217	89	52	99	28	4
30 - 34	757	390	157	57	22	93	31	7
35 - 39	444	209	103	28	24	49	22	9
40 - 44	141	62	26	17	5	23	6	2
45 - 49	35	6	1	-	-	11	11	6
50 y más	6	-	-	-	-	2	4	-
No reportado	123	46	26	9	4	25	9	4



Departamento de residencia de la madre y grupos de edad	Total	Año de nacimiento						
		2018	2017	2016	2015	2010 - 2014	2005 - 2009	2000 - 2004
Presidente Hayes	2.134	1.184	457	127	84	182	75	25
10 - 14	5	3	1	-	-	-	1	-
15 - 19	361	203	98	24	16	15	4	1
20 - 24	566	336	130	32	17	38	10	3
25 - 29	497	283	102	24	19	54	14	1
30 - 34	337	176	49	26	15	36	26	9
35 - 39	224	125	45	9	13	19	10	3
40 - 44	59	23	20	3	3	6	2	2
45 - 49	18	1	1	2	1	5	4	4
50 y más	9	1	1	2	-	3	1	1
No reportado	58	33	10	5	-	6	3	1
Boquerón	1.385	768	261	103	59	139	47	8
10 - 14	4	-	1	-	-	1	2	-
15 - 19	183	78	50	22	16	12	5	-
20 - 24	364	213	77	27	10	28	9	-
25 - 29	368	221	64	22	15	36	9	1
30 - 34	239	152	37	14	6	20	9	1
35 - 39	113	60	20	8	5	16	2	2
40 - 44	32	13	4	5	4	4	2	-
45 - 49	7	-	1	-	-	4	1	1
50 y más	4	-	-	-	-	3	1	-
No reportado	71	31	7	5	3	15	7	3

Anexo 5.3 *Continuación*

Departamento de residencia de la madre y grupos de edad	Total	Año de nacimiento						
		2018	2017	2016	2015	2010 - 2014	2005 - 2009	2000 - 2004
Alto Paraguay	354	132	95	37	22	52	13	3
10 - 14	1	1	-	-	-	-	-	-
15 - 19	17	3	5	4	3	1	-	1
20 - 24	26	9	7	2	2	5	1	-
25 - 29	29	5	10	3	3	7	1	-
30 - 34	20	6	6	2	1	3	2	-
35 - 39	14	8	1	1	1	2	-	1
40 - 44	7	2	1	2	1	1	-	-
45 - 49	-	-	-	-	-	-	-	-
50 y más	1	-	-	-	-	1	-	-
No reportado	239	98	65	23	11	32	9	1
Departamento - No reportado	1.038	407	133	61	63	219	107	48
10 - 14	1	-	-	-	-	1	-	-
15 - 19	29	18	7	3	1	-	-	-
20 - 24	46	27	16	-	2	1	-	-
25 - 29	75	48	13	4	3	7	-	-
30 - 34	53	36	10	2	1	4	-	-
35 - 39	38	19	6	2	2	5	3	1
40 - 44	9	6	2	-	1	-	-	-
45 - 49	4	1	-	-	-	2	-	1
50 y más	2	-	-	-	-	-	-	2
No reportado	781	252	79	50	53	199	104	44



Anexo 5.3 *Continuación*

Departamento de residencia de la madre y grupos de edad	Total	Año de nacimiento						
		2018	2017	2016	2015	2010 - 2014	2005 - 2009	2000 - 2004
Exterior	11	10	1	-	-	-	-	-
10 - 14	-	-	-	-	-	-	-	-
15 - 19	1	1	-	-	-	-	-	-
20 - 24	6	5	1	-	-	-	-	-
25 - 29	-	-	-	-	-	-	-	-
30 - 34	3	3	-	-	-	-	-	-
35 - 39	-	-	-	-	-	-	-	-
40 - 44	-	-	-	-	-	-	-	-
45 - 49	-	-	-	-	-	-	-	-
50 y más	-	-	-	-	-	-	-	-
No reportado	1	1	-	-	-	-	-	-

Fuente: DGEEC/DGREC. Registros administrativos de estadísticas vitales 2018.

Anexo 5.4

Paraguay: Nacidos vivos inscriptos por año de nacimiento, según área y departamento de residencia de la madre, año 2018.

Área y departamento de residencia de la madre	Total	Año de nacimiento						
		2018	2017	2016	2015	2010 - 2014	2005 - 2009	2000 - 2004
Total País	118.242	80.167	20.682	4.939	3.015	7.026	1.880	533
Asunción	8.449	6.934	1.060	187	92	139	31	6
Concepción	5.115	2.959	1.147	292	155	390	132	40
San Pedro	7.286	4.226	1.689	428	258	543	120	22
Cordillera	4.376	2.959	941	178	97	171	22	8
Guairá	2.640	2.006	425	74	26	80	24	5
Caaguazú	9.474	6.016	1.792	449	307	657	212	41
Caazapá	2.528	1.558	587	108	69	139	54	13
Itapúa	7.892	4.983	1.595	379	257	530	128	20
Misiones	1.797	1.332	282	59	40	65	12	7
Paraguarí	3.100	2.219	525	117	63	121	42	13
Alto Paraná	15.743	9.978	2.871	718	504	1.310	280	82
Central	35.014	27.413	4.843	928	478	1.094	169	89
Ñeembucú	940	798	84	17	11	25	4	1
Amambay	4.302	1.903	845	321	230	661	276	66
Canindeyú	4.664	2.382	1.049	356	200	509	132	36
Presidente Hayes	2.134	1.184	457	127	84	182	75	25
Boquerón	1.385	768	261	103	59	139	47	8
Alto Paraguay	354	132	95	37	22	52	13	3
Departamento - No reportado	1.038	407	133	61	63	219	107	48
Exterior	11	10	1	-	-	-	-	-
Área - Urbana	79.363	58.042	12.494	2.752	1.545	3.592	716	222
Asunción	8.449	6.934	1.060	187	92	139	31	6
Concepción	3.071	1.872	614	173	100	227	63	22
San Pedro	2.243	1.535	421	107	56	93	24	7
Cordillera	2.095	1.450	446	76	40	72	8	3
Guairá	1.225	988	164	31	6	29	5	2
Caaguazú	4.503	3.243	785	152	81	186	45	11
Caazapá	1.013	680	206	41	24	44	14	4
Itapúa	4.102	2.849	753	143	105	203	38	11
Misiones	1.245	972	172	33	26	36	3	3

Área y departamento de residencia de la madre	Total	Año de nacimiento						
		2018	2017	2016	2015	2010 - 2014	2005 - 2009	2000 - 2004
Paraguarí	1.472	1.100	234	48	25	45	15	5
Alto Paraná	12.635	8.548	2.196	511	332	884	131	33
Central	28.564	22.630	3.782	737	363	848	134	70
Ñeembucú	737	637	59	10	8	19	3	1
Amambay	3.547	1.783	738	265	163	450	133	15
Canindeyú	2.088	1.296	395	122	60	164	37	14
Presidente Hayes	1.258	819	244	57	33	80	18	7
Boquerón	794	550	144	37	19	33	10	1
Alto Paraguay	224	106	58	19	8	29	3	1
Departamento - No reportado	98	50	23	3	4	11	1	6
Área - Rural	36.766	20.994	7.842	2.067	1.384	3.180	1.031	268
Asunción	-	-	-	-	-	-	-	-
Concepción	1.990	1.051	521	118	54	163	65	18
San Pedro	4.976	2.642	1.257	319	201	448	94	15
Cordillera	2.250	1.486	491	101	57	97	13	5
Guairá	1.411	1.015	260	43	20	51	19	3
Caaguazú	4.929	2.753	999	294	223	465	165	30
Caazapá	1.503	871	379	66	45	95	38	9
Itapúa	3.713	2.083	826	231	151	324	89	9
Misiones	543	357	108	26	14	28	7	3
Paraguarí	1.586	1.090	285	65	37	75	26	8
Alto Paraná	2.409	987	521	169	149	393	141	49
Central	6.303	4.681	1.038	183	111	238	33	19
Ñeembucú	194	154	24	6	3	6	1	-
Amambay	677	82	96	51	65	194	138	51
Canindeyú	2.522	1.057	642	229	140	342	92	20
Presidente Hayes	861	354	211	70	51	102	55	18
Boquerón	586	213	117	66	40	106	37	7
Alto Paraguay	114	24	35	16	13	17	8	1
Departamento - No reportado	199	94	32	14	10	36	10	3

Anexo 5.4 *Continuación*

Área y departamento de residencia de la madre	Total	Año de nacimiento						
		2018	2017	2016	2015	2010 - 2014	2005 - 2009	2000 - 2004
Área no informada	2.102	1.121	345	120	86	254	133	43
Asunción	-	-	-	-	-	-	-	-
Concepción	54	36	12	1	1	-	4	-
San Pedro	67	49	11	2	1	2	2	-
Cordillera	31	23	4	1	-	2	1	-
Guairá	4	3	1	-	-	-	-	-
Caaguazú	42	20	8	3	3	6	2	-
Caazapá	12	7	2	1	-	-	2	-
Itapúa	77	51	16	5	1	3	1	-
Misiones	9	3	2	-	-	1	2	1
Paraguarí	42	29	6	4	1	1	1	-
Alto Paraná	699	443	154	38	23	33	8	-
Central	147	102	23	8	4	8	2	-
Ñeembucú	9	7	1	1	-	-	-	-
Amambay	78	38	11	5	2	17	5	-
Canindeyú	54	29	12	5	-	3	3	2
Presidente Hayes	15	11	2	-	-	-	2	-
Boquerón	5	5	-	-	-	-	-	-
Alto Paraguay	16	2	2	2	1	6	2	1
Departamento - No reportado	741	263	78	44	49	172	96	39
Exterior	11	10	1	-	-	-	-	-

Fuente: DGEEC/DGREC. Registros administrativos de estadísticas vitales 2018.

Anexo 5.5

Paraguay: Nacidos vivos inscriptos por lugar de nacimiento y sexo, según departamento y distrito de residencia de la madre, año 2018.

Departamento y distrito de residencia de la madre	Lugar de nacimiento y sexo																	
	Total			Hospital						Sanatorio			Domicilio			No reportado		
	Total	Hombres	Mujeres	Total	Hombres	Mujeres	Total	Hombres	Mujeres	Total	Hombres	Mujeres	Total	Hombres	Mujeres			
Total País	86.970	44.277	42.693	72.233	36.784	35.449	12.716	6.492	6.224	1.711	852	859	310	149	161			
Asunción	7.370	3.749	3.621	5.524	2.807	2.717	1.821	927	894	15	9	6	10	6	4			
Concepción	3.264	1.627	1.637	2.861	1.440	1.421	289	138	151	106	44	62	8	5	3			
Concepción	1.422	723	699	1.295	670	625	107	45	62	18	6	12	2	2	-			
Belén	134	66	68	127	62	65	1	1	-	5	2	3	1	1	-			
Horqueta	644	310	334	619	302	317	4	2	2	20	6	14	1	-	1			
Loreto	240	120	120	220	109	111	4	3	1	15	8	7	1	-	1			
San Carlos del Apa	11	3	8	11	3	8	-	-	-	-	-	-	-	-	-			
San Lázaro	180	84	96	164	77	87	11	6	5	4	1	3	1	-	1			
Yby Yaú	309	163	146	192	108	84	107	53	54	9	1	8	1	1	-			
Azote'ý	84	44	40	64	31	33	4	2	2	16	11	5	-	-	-			
Sargento José Félix López	65	33	32	26	11	15	38	21	17	1	1	-	-	-	-			
San Alfredo	47	22	25	37	17	20	7	2	5	2	2	-	1	1	-			
Paso Barreto	56	29	27	36	22	14	4	1	3	16	6	10	-	-	-			
Arroyito	71	30	41	69	28	41	2	2	-	-	-	-	-	-	-			
Distrito - No reportado	1	-	1	1	-	1	-	-	-	-	-	-	-	-	-			
San Pedro	4.718	2.390	2.328	3.985	2.021	1.964	505	267	238	217	94	123	11	8	3			
San Pedro del Ycuamandyyú	453	241	212	420	220	200	23	15	8	8	5	3	2	1	1			
Antequera	77	43	34	75	42	33	2	1	1	-	-	-	-	-	-			
Choré	376	202	174	337	178	159	18	13	5	19	9	10	2	2	-			
General Elizardo Aquino	154	82	72	119	66	53	25	15	10	10	1	9	-	-	-			
Itacurubí del Rosario	117	66	51	79	46	33	37	19	18	1	1	-	-	-	-			
Lima	106	53	53	97	49	48	8	4	4	1	-	1	-	-	-			
Nueva Germania	107	62	45	78	49	29	28	12	16	1	1	-	-	-	-			
San Estanislao	730	366	364	566	284	282	149	73	76	13	7	6	2	2	-			
San Pablo	34	17	17	31	15	16	2	1	1	1	1	-	-	-	-			
Tacuatí	175	75	100	115	45	70	25	14	11	35	16	19	-	-	-			
Unión	39	22	17	30	16	14	8	6	2	1	-	1	-	-	-			
25 de Diciembre	80	37	43	69	31	38	4	3	1	7	3	4	-	-	-			
Villa del Rosario	137	77	60	89	49	40	38	20	18	10	8	2	-	-	-			

Anexo 5.5 *Continuación*

Departamento y distrito de residencia de la madre	Total			Lugar de nacimiento									No reportado		
				Hospital			Sanatorio			Domicilio					
	Total	Hombres	Mujeres	Total	Hombres	Mujeres	Total	Hombres	Mujeres	Total	Hombres	Mujeres	Total	Hombres	Mujeres
General Francisco Isidoro															
Resquín	93	34	59	63	20	43	16	8	8	13	5	8	1	1	-
Yataity del Norte	130	56	74	95	42	53	17	8	9	18	6	12	-	-	-
Guajayví	323	172	151	279	149	130	32	18	14	11	5	6	1	-	1
Capiibary	375	176	199	368	175	193	4	1	3	3	-	3	-	-	-
Santa Rosa del Aguaray	623	318	305	612	311	301	5	4	1	5	2	3	1	1	-
Yrybucua	154	79	75	135	70	65	5	3	2	14	6	8	-	-	-
Liberación	277	135	142	220	108	112	39	20	19	17	6	11	1	1	-
San Vicente Pacholo	154	73	81	105	53	52	19	8	11	29	12	17	1	-	1
Distrito - No reportado	4	4	-	3	3	-	1	1	-	-	-	-	-	-	-
Cordillera	3.309	1.660	1.649	3.043	1.520	1.523	247	132	115	12	4	8	7	4	3
Caacupé	721	371	350	621	322	299	97	47	50	-	-	-	3	2	1
Altos	171	82	89	166	80	86	4	1	3	-	-	-	1	1	-
Arroyos y Esteros	267	139	128	243	121	122	24	18	6	-	-	-	-	-	-
Atyrá	188	87	101	186	86	100	2	1	1	-	-	-	-	-	-
Caragatatay	102	51	51	95	46	49	7	5	2	-	-	-	-	-	-
Emboscada	285	131	154	270	120	150	13	11	2	1	-	1	1	-	1
Eusebio Ayala	246	119	127	225	110	115	17	8	9	4	1	3	-	-	-
Isla Pucú	50	27	23	45	26	19	4	-	4	-	-	-	1	1	-
Itacurubí de La Cordillera	118	58	60	106	51	55	12	7	5	-	-	-	-	-	-
Juan de Mena	52	25	27	51	24	27	1	1	-	-	-	-	-	-	-
Loma Grande	53	29	24	53	29	24	-	-	-	-	-	-	-	-	-
Mbocayaty del Yhaguy	34	11	23	30	10	20	4	1	3	-	-	-	-	-	-
Nueva Colombia	56	27	29	54	26	28	2	1	1	-	-	-	-	-	-
Piribebuy	304	157	147	271	137	134	28	17	11	5	3	2	-	-	-
Primero de Marzo	57	30	27	52	27	25	5	3	2	-	-	-	-	-	-
San Bernardino	142	67	75	134	64	70	8	3	5	-	-	-	-	-	-
Santa Elena	40	22	18	40	22	18	-	-	-	-	-	-	-	-	-
Tobatí	331	179	152	312	171	141	18	8	10	-	-	-	1	-	1
Valenzuela	58	32	26	57	32	25	1	-	1	-	-	-	-	-	-
San José Obrero	28	11	17	26	11	15	-	-	-	2	-	2	-	-	-
Distrito - No reportado	6	5	1	6	5	1	-	-	-	-	-	-	-	-	-

Departamento y distrito de residencia de la madre	Total			Lugar de nacimiento									No reportado		
				Hospital			Sanatorio			Domicilio					
	Total	Hombres	Mujeres	Total	Hombres	Mujeres	Total	Hombres	Mujeres	Total	Hombres	Mujeres	Total	Hombres	Mujeres
Guairá	2.228	1.143	1.085	1.903	978	925	295	154	141	16	8	8	14	3	11
Villarrica	801	420	381	630	333	297	167	87	80	3	-	3	1	-	1
Borja	83	54	29	82	53	29	-	-	-	1	1	-	-	-	-
Capitán Mauricio José Troche	125	66	59	117	60	57	7	5	2	1	1	-	-	-	-
Coronel Martínez	53	32	21	42	25	17	11	7	4	-	-	-	-	-	-
Félix Pérez Cardozo	53	30	23	50	28	22	2	1	1	1	1	-	-	-	-
Gral. Eugenio A. Garay	102	47	55	97	45	52	5	2	3	-	-	-	-	-	-
Independencia	292	139	153	257	124	133	25	13	12	1	1	-	9	1	8
Itapé	73	37	36	70	35	35	3	2	1	-	-	-	-	-	-
Iturbe	82	38	44	74	34	40	7	3	4	1	1	-	-	-	-
José Fassardi	69	37	32	69	37	32	-	-	-	-	-	-	-	-	-
Mbcayaty	89	41	48	72	32	40	13	8	5	3	1	2	1	-	1
Natalicio Talavera	49	25	24	41	22	19	7	2	5	-	-	-	1	1	-
Ñumí	49	23	26	43	20	23	6	3	3	-	-	-	-	-	-
San Salvador	35	16	19	29	13	16	5	2	3	-	-	-	1	1	-
Yataity	35	16	19	24	14	10	10	2	8	-	-	-	1	-	1
Doctor Bottrell	17	7	10	14	5	9	2	2	-	1	-	1	-	-	-
Paso Yobai	184	97	87	162	85	77	18	10	8	4	2	2	-	-	-
Tebicuary	34	17	17	28	12	16	6	5	1	-	-	-	-	-	-
Distrito - No reportado	3	1	2	2	1	1	1	-	1	-	-	-	-	-	-
Caaguazú	6.662	3.386	3.276	4.549	2.339	2.210	1.750	870	880	341	165	176	22	12	10
Coronel Oviedo	1.605	834	771	1.207	637	570	358	182	176	36	14	22	4	1	3
Caaguazú	1.661	857	804	912	477	435	673	341	332	72	38	34	4	1	3
Carayaó	165	90	75	132	76	56	21	10	11	11	4	7	1	-	1
Dr. Cecilio Báez	79	36	43	57	30	27	6	1	5	15	4	11	1	1	-
Santa Rosa del Mbutuy	123	55	68	104	48	56	18	7	11	1	-	1	-	-	-
Dr. Juan Manuel Frutos	383	195	188	204	106	98	172	82	90	4	4	-	3	3	-
Repatriación	404	220	184	297	165	132	69	33	36	37	22	15	1	-	1
Nueva Londres	2	1	1	2	1	1	-	-	-	-	-	-	-	-	-
San Joaquín	147	75	72	127	67	60	6	2	4	13	6	7	1	-	1
San José de los Arroyos	169	83	86	136	63	73	28	16	12	1	-	1	4	4	-

Anexo 5.5 *Continuación*

Departamento y distrito de residencia de la madre	Total			Lugar de nacimiento									No reportado		
				Hospital			Sanatorio			Domicilio					
	Total	Hombres	Mujeres	Total	Hombres	Mujeres	Total	Hombres	Mujeres	Total	Hombres	Mujeres	Total	Hombres	Mujeres
Yhú	364	171	193	241	113	128	74	34	40	48	23	25	1	1	-
Dr. J. Eulogio Estigarribia	606	320	286	421	216	205	167	93	74	17	10	7	1	1	-
R.I. 3 Corrales	71	32	39	51	24	27	15	5	10	5	3	2	-	-	-
Raúl Arsenio Oviedo	128	61	67	79	43	36	21	9	12	28	9	19	-	-	-
José Domingo Ocampos	102	49	53	95	46	49	5	3	2	2	-	2	-	-	-
Mariscal Francisco Solano															
López	46	25	21	32	16	16	7	3	4	7	6	1	-	-	-
La Pastora	47	15	32	38	12	26	8	3	5	-	-	-	1	-	1
3 De Febrero	92	43	49	70	30	40	22	13	9	-	-	-	-	-	-
Simón Bolívar	91	50	41	77	42	35	7	5	2	7	3	4	-	-	-
Vaquería	174	77	97	111	50	61	56	22	34	7	5	2	-	-	-
Temiaporá	127	59	68	92	45	47	13	4	9	22	10	12	-	-	-
Nueva Toledo	73	37	36	62	31	31	3	2	1	8	4	4	-	-	-
Distrito - No reportado	3	1	2	2	1	1	1	-	1	-	-	-	-	-	-
Caazapá	1.772	908	864	1.619	831	788	94	48	46	32	19	13	27	10	17
Caazapá	294	148	146	268	136	132	26	12	14	-	-	-	-	-	-
Abaí	257	135	122	226	118	108	18	8	10	9	6	3	4	3	1
Buena Vista	74	30	44	74	30	44	-	-	-	-	-	-	-	-	-
Dr. Moisés S. Bertoni	55	27	28	46	20	26	-	-	-	8	6	2	1	1	-
Gral. Higinio Morinigo	56	28	28	54	28	26	2	-	2	-	-	-	-	-	-
Maciel	41	20	21	40	20	20	1	-	1	-	-	-	-	-	-
San Juan Nepomuceno	413	216	197	355	186	169	37	22	15	3	2	1	18	6	12
Tavaí	187	96	91	178	92	86	4	2	2	3	2	1	2	-	2
Yegros	61	28	33	54	25	29	5	3	2	2	-	2	-	-	-
Yuty	173	98	75	167	95	72	1	1	-	3	2	1	2	-	2
3 De Mayo	160	82	78	157	81	76	-	-	-	3	1	2	-	-	-
Distrito - No reportado	1	-	1	-	-	-	-	-	-	1	-	1	-	-	-
Itapúa	5.481	2.796	2.685	4.516	2.283	2.233	839	447	392	103	48	55	23	18	5
Encarnación	1.613	800	813	1.156	566	590	446	228	218	8	4	4	3	2	1
Bella Vista	139	78	61	110	62	48	28	16	12	1	-	1	-	-	-
Cambyretá	492	244	248	426	209	217	53	30	23	13	5	8	-	-	-

Departamento y distrito de residencia de la madre	Total			Lugar de nacimiento									No reportado		
				Hospital			Sanatorio			Domicilio					
	Total	Hombres	Mujeres	Total	Hombres	Mujeres	Total	Hombres	Mujeres	Total	Hombres	Mujeres	Total	Hombres	Mujeres
Capitán Meza	84	38	46	61	29	32	16	5	11	3	1	2	4	3	1
Capitán Miranda	94	53	41	88	49	39	5	3	2	1	1	-	-	-	-
Nueva Alborada	53	25	28	49	24	25	-	-	-	4	1	3	-	-	-
Carmen del Paraná	80	39	41	65	31	34	12	5	7	1	1	-	2	2	-
Coronel Bogado	209	100	109	184	89	95	23	9	14	-	-	-	2	2	-
Carlos Antonio López	164	85	79	135	66	69	17	13	4	11	6	5	1	-	1
Natalio	199	106	93	176	88	88	17	13	4	5	4	1	1	1	-
Fram	118	59	59	111	58	53	7	1	6	-	-	-	-	-	-
General Artigas	102	56	46	101	55	46	-	-	-	1	1	-	-	-	-
General Delgado	60	36	24	60	36	24	-	-	-	-	-	-	-	-	-
Hohenau	193	103	90	140	75	65	51	27	24	-	-	-	2	1	1
Jesús	35	17	18	33	17	16	-	-	-	2	-	2	-	-	-
José Leandro Oviedo	22	12	10	20	10	10	2	2	-	-	-	-	-	-	-
Obligado	172	98	74	105	54	51	63	42	21	3	1	2	1	1	-
Mayor Julio Dionisio Otaño	127	63	64	120	59	61	1	-	1	6	4	2	-	-	-
San Cosme y Damian	57	36	21	52	34	18	3	1	2	2	1	1	-	-	-
San Pedro del Paraná	202	102	100	193	97	96	5	3	2	3	1	2	1	1	-
San Rafael del Paraná	156	68	88	133	54	79	14	8	6	6	3	3	3	3	-
Trinidad	93	54	39	87	50	37	6	4	2	-	-	-	-	-	-
Edelira	192	104	88	152	83	69	30	15	15	8	4	4	2	2	-
Tomás Romero Pereira	334	177	157	322	171	151	9	5	4	3	1	2	-	-	-
Alto Verá	110	55	55	99	48	51	2	2	-	9	5	4	-	-	-
La Paz	29	16	13	27	16	11	2	-	2	-	-	-	-	-	-
Yatytay	76	41	35	74	40	34	2	1	1	-	-	-	-	-	-
San Juan del Paraná	102	45	57	99	43	56	2	2	-	1	-	1	-	-	-
Pirapó	62	32	30	44	24	20	16	8	8	2	-	2	-	-	-
Itapúa Poty	105	50	55	87	42	45	7	4	3	10	4	6	1	-	1
Distrito - No reportado	7	4	3	7	4	3	-	-	-	-	-	-	-	-	-
Misiones	1.431	733	698	1.333	687	646	94	45	49	1	-	1	3	1	2
San Juan Bautista de las															
Misiones	295	146	149	258	128	130	36	18	18	-	-	-	1	-	1
Ayolas	206	109	97	203	108	95	3	1	2	-	-	-	-	-	-

Anexo 5.5 *Continuación*

Departamento y distrito de residencia de la madre	Total			Lugar de nacimiento									No reportado		
	Total	Hombres	Mujeres	Hospital			Sanatorio			Domicilio			Total	Hombres	Mujeres
				Total	Hombres	Mujeres	Total	Hombres	Mujeres	Total	Hombres	Mujeres			
San Ignacio	380	200	180	337	179	158	42	21	21	1	-	1	-	-	-
San Miguel	51	26	25	44	23	21	7	3	4	-	-	-	-	-	-
San Patricio	38	21	17	38	21	17	-	-	-	-	-	-	-	-	-
Santa María	75	34	41	73	33	40	1	-	1	-	-	-	1	1	-
Santa Rosa	257	130	127	256	129	127	1	1	-	-	-	-	-	-	-
Santiago	59	27	32	57	26	31	1	1	-	-	-	-	1	-	1
Villa Florida	32	18	14	29	18	11	3	-	3	-	-	-	-	-	-
Yabebyry	26	14	12	26	14	12	-	-	-	-	-	-	-	-	-
Distrito - No reportado	12	8	4	12	8	4	-	-	-	-	-	-	-	-	-
Paraguarí	2.416	1.210	1.206	2.293	1.157	1.136	108	46	62	9	5	4	6	2	4
Paraguarí	340	156	184	301	140	161	35	15	20	3	1	2	1	-	1
Acahay	137	69	68	136	69	67	-	-	-	1	-	1	-	-	-
Caapucú	41	20	21	40	19	21	1	1	-	-	-	-	-	-	-
Caballero	51	21	30	50	21	29	1	-	1	-	-	-	-	-	-
Carapeguá	323	171	152	281	152	129	42	19	23	-	-	-	-	-	-
Escobar	38	16	22	36	15	21	1	-	1	1	1	-	-	-	-
La Colmena	66	35	31	63	34	29	3	1	2	-	-	-	-	-	-
Mbuyapey	76	42	34	76	42	34	-	-	-	-	-	-	-	-	-
Pirayú	229	119	110	213	111	102	16	8	8	-	-	-	-	-	-
Quiindy	174	83	91	171	83	88	3	-	3	-	-	-	-	-	-
Quyquyhó	33	13	20	32	12	20	-	-	-	1	1	-	-	-	-
Roque Gonzalez de Santa															
Cruz	97	51	46	97	51	46	-	-	-	-	-	-	-	-	-
Sapucái	64	36	28	62	35	27	2	1	1	-	-	-	-	-	-
Tebicuary-Mí	50	30	20	49	29	20	-	-	-	-	-	-	1	1	-
Yaguarón	387	193	194	382	192	190	2	-	2	1	1	-	2	-	2
Ybycuí	230	114	116	226	112	114	2	1	1	-	-	-	2	1	1
Ybytymí	55	31	24	54	30	24	-	-	-	1	1	-	-	-	-
María Antonia	25	10	15	24	10	14	-	-	-	1	-	1	-	-	-
Distrito - No reportado	-	-	-	-	-	-	-	-	-	-	-	-	-	-	-

Departamento y distrito de residencia de la madre	Total			Lugar de nacimiento									No reportado		
				Hospital			Sanatorio			Domicilio					
	Total	Hombres	Mujeres	Total	Hombres	Mujeres	Total	Hombres	Mujeres	Total	Hombres	Mujeres	Total	Hombres	Mujeres
Alto Paraná	10.811	5.555	5.256	8.075	4.139	3.936	2.478	1.283	1.195	235	125	110	23	8	15
Ciudad del Este	5.166	2.656	2.510	3.792	1.956	1.836	1.314	667	647	56	32	24	4	1	3
Presidente Franco	1.054	533	521	815	419	396	211	101	110	27	12	15	1	1	-
Domingo Martínez de Irala	37	23	14	20	16	4	10	4	6	7	3	4	-	-	-
Dr. Juan León Mallorquín	226	111	115	216	108	108	10	3	7	-	-	-	-	-	-
Hernandarias	1.146	587	559	846	429	417	280	142	138	18	15	3	2	1	1
Itakyry	245	115	130	181	84	97	25	11	14	36	18	18	3	2	1
Juan E. O'leary	198	103	95	171	89	82	24	13	11	2	1	1	1	-	1
Ñacunday	38	16	22	22	11	11	12	4	8	4	1	3	-	-	-
Yguazú	85	37	48	72	33	39	9	3	6	3	1	2	1	-	1
Los Cedrales	92	46	46	68	35	33	24	11	13	-	-	-	-	-	-
Minga Guazú	1.195	607	588	1.134	571	563	29	19	10	28	15	13	4	2	2
San Cristóbal	64	32	32	33	17	16	27	13	14	3	1	2	1	1	-
Santa Rita	460	247	213	245	131	114	198	109	89	17	7	10	-	-	-
Naranjal	97	48	49	36	14	22	59	33	26	2	1	1	-	-	-
Santa Rosa del Monday	80	50	30	33	20	13	45	30	15	2	-	2	-	-	-
Minga Porá	159	82	77	109	52	57	43	27	16	6	3	3	1	-	1
Mbaracayú	74	39	35	44	22	22	20	13	7	9	4	5	1	-	1
San Alberto	152	83	69	60	31	29	79	45	34	9	7	2	4	-	4
Iruña	59	36	23	31	15	16	25	19	6	3	2	1	-	-	-
Santa Fe del Paraná	45	23	22	26	13	13	18	9	9	1	1	-	-	-	-
Tavapy	83	48	35	78	46	32	3	1	2	2	1	1	-	-	-
Dr. Raúl Peña	51	32	19	38	26	12	13	6	7	-	-	-	-	-	-
Distrito - No reportado	5	1	4	5	1	4	-	-	-	-	-	-	-	-	-
Central	29.241	14.869	14.372	25.787	13.131	12.656	3.290	1.655	1.635	49	28	21	115	55	60
Areguá	958	505	453	942	498	444	14	7	7	-	-	-	2	-	2
Capiatá	3.835	1.945	1.890	3.578	1.819	1.759	248	120	128	5	4	1	4	2	2
Fernando de la Mora	1.672	857	815	1.226	634	592	442	221	221	2	1	1	2	1	1
Guarambaré	465	258	207	419	232	187	14	8	6	-	-	-	32	18	14
Itá	979	495	484	921	465	456	54	29	25	2	-	2	2	1	1
Itauguá	1.339	712	627	1.271	672	599	66	39	27	1	1	-	1	-	1
Lambaré	1.828	928	900	1.354	697	657	466	227	239	4	3	1	4	1	3

Anexo 5.5 *Continuación*

Departamento y distrito de residencia de la madre	Total			Lugar de nacimiento									No reportado		
				Hospital			Sanatorio			Domicilio					
	Total	Hombres	Mujeres	Total	Hombres	Mujeres	Total	Hombres	Mujeres	Total	Hombres	Mujeres	Total	Hombres	Mujeres
Limpio	2.276	1.150	1.126	2.202	1.116	1.086	69	30	39	3	2	1	2	2	-
Luque	4.065	2.056	2.009	3.462	1.748	1.714	592	302	290	5	3	2	6	3	3
Mariano Roque Alonso	1.429	729	700	1.249	634	615	172	92	80	4	3	1	4	-	4
Nueva Italia	165	70	95	156	64	92	9	6	3	-	-	-	-	-	-
Ñemby	2.053	1.023	1.030	1.824	919	905	213	99	114	3	1	2	13	4	9
San Antonio	809	418	391	722	375	347	84	42	42	3	1	2	-	-	-
San Lorenzo	3.609	1.821	1.788	3.034	1.534	1.500	543	273	270	10	3	7	22	11	11
Villa Elisa	1.177	600	577	1.000	502	498	171	95	76	3	2	1	3	1	2
Villeta	511	250	261	474	236	238	36	13	23	1	1	-	-	-	-
Ypacaraí	325	170	155	280	147	133	41	21	20	-	-	-	4	2	2
Ypané	933	471	462	882	443	439	44	23	21	-	-	-	7	5	2
J. Augusto Saldivar	813	411	402	791	396	395	12	8	4	3	3	-	7	4	3
Distrito - No reportado	-	-	-	-	-	-	-	-	-	-	-	-	-	-	-
Ñeembucú	847	410	437	747	358	389	77	40	37	9	5	4	14	7	7
Pilar	480	219	261	406	180	226	62	33	29	-	-	-	12	6	6
Alberdi	37	21	16	31	18	13	-	-	-	6	3	3	-	-	-
Cerrito	41	17	24	40	16	24	1	1	-	-	-	-	-	-	-
Desmochados	7	4	3	7	4	3	-	-	-	-	-	-	-	-	-
Gral. José Eduvigis Díaz	30	16	14	29	16	13	1	-	1	-	-	-	-	-	-
Guazú-Cuá	13	5	8	12	4	8	1	1	-	-	-	-	-	-	-
Humaitá	19	12	7	18	12	6	1	-	1	-	-	-	-	-	-
Isla Umbú	16	8	8	14	7	7	2	1	1	-	-	-	-	-	-
Laureles	20	12	8	18	11	7	1	1	-	1	-	1	-	-	-
Mayor José Dejesús Martínez	30	16	14	28	15	13	2	1	1	-	-	-	-	-	-
Paso de Patria	16	8	8	15	8	7	1	-	1	-	-	-	-	-	-
San Juan Bautista de															
Ñeembucú	50	29	21	47	27	20	2	1	1	-	-	-	1	1	-
Tacuaras	40	18	22	37	17	20	2	1	1	-	-	-	1	-	1
Villa Franca	-	-	-	-	-	-	-	-	-	-	-	-	-	-	-
Villa Oliva	28	16	12	26	14	12	-	-	-	2	2	-	-	-	-
Villalbín	20	9	11	19	9	10	1	-	1	-	-	-	-	-	-
Distrito - No reportado	-	-	-	-	-	-	-	-	-	-	-	-	-	-	-

Anexo 5.5 *Continuación*

Departamento y distrito de residencia de la madre	Total			Lugar de nacimiento									No reportado		
				Hospital			Sanatorio			Domicilio					
	Total	Hombres	Mujeres	Total	Hombres	Mujeres	Total	Hombres	Mujeres	Total	Hombres	Mujeres	Total	Hombres	Mujeres
Amambay	2.077	1.068	1.009	1.761	909	852	158	82	76	151	75	76	7	2	5
Pedro Juan Caballero	1.846	951	895	1.591	821	770	154	79	75	96	49	47	5	2	3
Bella Vista	85	43	42	81	39	42	1	1	-	3	3	-	-	-	-
Capitán Bado	109	58	51	68	40	28	2	1	1	37	17	20	2	-	2
Zanja Pytã	31	14	17	16	8	8	-	-	-	15	6	9	-	-	-
Karapaí	5	1	4	5	1	4	-	-	-	-	-	-	-	-	-
Distrito - No reportado	1	1	-	-	-	-	1	1	-	-	-	-	-	-	-
Canindeyú	2.654	1.373	1.281	1.794	913	881	515	277	238	335	178	157	10	5	5
Salto del Guairá	601	311	290	453	227	226	113	63	50	33	19	14	2	2	-
Corpus Christi	70	31	39	35	15	20	24	11	13	10	4	6	1	1	-
Villa Curuguaty	644	322	322	514	255	259	76	36	40	53	30	23	1	1	-
Villa Ygatimí	171	93	78	124	72	52	-	-	-	47	21	26	-	-	-
Itanará	15	10	5	3	2	1	-	-	-	12	8	4	-	-	-
Ypejhú	58	29	29	17	7	10	3	1	2	38	21	17	-	-	-
Francisco Caballero Alvarez	87	42	45	70	32	38	9	6	3	8	4	4	-	-	-
Katueté	149	87	62	41	27	14	95	55	40	11	5	6	2	-	2
La Paloma del Espíritu Santo	86	49	37	52	29	23	23	14	9	10	6	4	1	-	1
Nueva Esperanza	200	95	105	97	45	52	79	42	37	22	7	15	2	1	1
Yasy Cañy	200	107	93	156	79	77	3	2	1	41	26	15	-	-	-
Ybyrarobaná	96	54	42	66	40	26	22	9	13	7	5	2	1	-	1
Yby Pytã	88	45	43	74	36	38	11	7	4	3	2	1	-	-	-
Maracaná	178	89	89	83	40	43	56	30	26	39	19	20	-	-	-
Distrito - No reportado	11	9	2	9	7	2	1	1	-	1	1	-	-	-	-
Presidente Hayes	1.287	681	606	1.216	644	572	25	14	11	46	23	23	-	-	-
Benjamín Aceval	322	179	143	317	178	139	2	-	2	3	1	2	-	-	-
Puerto Pinasco	19	10	9	15	9	6	-	-	-	4	1	3	-	-	-
Villa Hayes	676	349	327	643	327	316	17	11	6	16	11	5	-	-	-
Nanawa	32	17	15	16	10	6	1	-	1	15	7	8	-	-	-
José Falcón	51	26	25	45	23	22	4	2	2	2	1	1	-	-	-
Tte. 1° Manuel Irala Fernández	137	71	66	136	70	66	-	-	-	1	1	-	-	-	-

Anexo 5.5 *Continuación*

Departamento y distrito de residencia de la madre	Total			Lugar de nacimiento									No reportado		
				Hospital			Sanatorio			Domicilio					
	Total	Hombres	Mujeres	Total	Hombres	Mujeres	Total	Hombres	Mujeres	Total	Hombres	Mujeres	Total	Hombres	Mujeres
Teniente Esteban Martínez	28	14	14	23	13	10	-	-	-	5	1	4	-	-	-
General José María Bruguez	16	12	4	15	11	4	1	1	-	-	-	-	-	-	-
Distrito - No reportado	6	3	3	6	3	3	-	-	-	-	-	-	-	-	-
Boquerón	820	401	419	814	399	415	2	-	2	3	2	1	1	-	1
Mariscal José Félix Estigarribia	232	114	118	230	114	116	1	-	1	-	-	-	1	-	1
Filadelfia	268	130	138	266	130	136	1	-	1	1	-	1	-	-	-
Loma Plata	315	153	162	313	151	162	-	-	-	2	2	-	-	-	-
Distrito - No reportado	5	4	1	5	4	1	-	-	-	-	-	-	-	-	-
Alto Paraguay	141	83	58	120	68	52	12	8	4	9	7	2	-	-	-
Fuerte Olimpo	51	30	21	49	28	21	2	2	-	-	-	-	-	-	-
Puerto Casado	64	40	24	54	34	20	10	6	4	-	-	-	-	-	-
Bahía Negra	3	1	2	3	1	2	-	-	-	-	-	-	-	-	-
Carmelo Peralta	21	11	10	12	4	8	-	-	-	9	7	2	-	-	-
Distrito - No reportado	2	1	1	2	1	1	-	-	-	-	-	-	-	-	-
Departamento - No reportado	430	229	201	284	155	129	115	58	57	22	13	9	9	3	6
Exterior	11	6	5	9	5	4	2	1	1	-	-	-	-	-	-

Fuente: DGEEC/DGREC. Registros administrativos de estadísticas vitales 2018.

Anexo 5.6

Paraguay: Nacidos vivos inscriptos por grupos de edad de la madre, según área y departamento de residencia de la madre, año 2018.

Área y departamento de residencia de la madre	Total	Grupos de edad de la madre									No reportado
		10 - 14	15 - 19	20 - 24	25 - 29	30 - 34	35 - 39	40 - 44	45 - 49	50 y más	
Total País	86.970	88	9.670	22.337	23.041	16.967	9.579	2.393	128	8	2.759
Asunción	7.370	4	584	1.577	1.931	1.728	1.054	254	12	1	225
Concepción	3.264	3	363	839	942	585	305	80	3	-	144
San Pedro	4.718	5	698	1.237	1.222	854	498	131	10	1	62
Cordillera	3.309	3	380	879	779	619	350	88	4	-	207
Guairá	2.228	5	261	580	547	454	260	77	1	1	42
Caaguazú	6.662	11	941	1.763	1.690	1.224	742	234	12	1	44
Caazapá	1.772	1	233	479	452	313	194	56	4	-	40
Itapúa	5.481	5	683	1.333	1.620	1.024	546	148	6	-	116
Misiones	1.431	2	174	349	335	272	153	38	2	-	106
Paraguarí	2.416	5	260	523	667	484	295	73	1	-	108
Alto Paraná	10.811	12	1.229	2.924	2.941	2.038	1.093	271	20	1	282
Central	29.241	24	2.838	7.654	7.797	5.968	3.318	746	46	2	848
Ñeembucú	847	1	64	239	244	143	96	23	-	-	37
Amambay	2.077	3	199	567	592	423	206	57	-	-	30
Canindeyú	2.654	1	430	758	669	435	238	66	6	-	51
Presidente Hayes	1.287	2	225	362	314	185	139	28	-	1	31
Boquerón	820	-	84	226	239	164	63	13	-	-	31
Alto Paraguay	141	1	3	12	9	10	8	3	-	-	95
Departamento - No reportado	430	-	20	30	51	41	21	7	1	-	259
Exterior	11	-	1	6	-	3	-	-	-	-	1
Área - Urbana	62.382	63	6.219	15.908	16.920	12.626	7.131	1.706	92	5	1.712
Asunción	7.370	4	584	1.577	1.931	1.728	1.054	254	12	1	225
Concepción	2.023	2	233	503	584	380	201	49	2	-	69
San Pedro	1.643	3	204	388	441	308	213	46	6	1	33
Cordillera	1.621	3	182	450	365	320	189	38	4	-	70
Guairá	1.086	1	100	276	267	259	138	35	-	-	10
Caaguazú	3.571	4	451	958	958	675	390	117	5	1	12
Caazapá	770	-	90	219	212	120	92	28	1	-	8
Itapúa	3.115	4	327	722	981	622	337	87	4	-	31
Misiones	1.037	2	112	260	245	212	115	18	-	-	73
Paraguarí	1.193	1	114	232	338	251	166	30	1	-	60

Anexo 5.6 *Continuación*

Área y departamento de residencia de la madre	Total	Grupos de edad de la madre									No reportado
		10 - 14	15 - 19	20 - 24	25 - 29	30 - 34	35 - 39	40 - 44	45 - 49	50 y más	
Alto Paraná	9.210	9	987	2.525	2.543	1.772	952	233	15	-	174
Central	24.045	22	2.181	6.242	6.487	4.932	2.746	627	40	1	767
Ñeembucú	669	1	45	193	196	120	68	19	-	-	27
Amambay	1.954	3	186	528	564	400	194	52	-	-	27
Canindeyú	1.416	1	202	409	388	245	118	37	2	-	14
Presidente Hayes	904	2	157	249	223	139	99	19	-	1	15
Boquerón	586	-	56	157	181	124	44	11	-	-	13
Alto Paraguay	109	1	2	7	7	6	8	2	-	-	76
Departamento - No reportado	60	-	6	13	9	13	7	4	-	-	8
Área - Rural	23.355	24	3.323	6.206	5.872	4.148	2.352	667	35	3	725
Asunción	-	-	-	-	-	-	-	-	-	-	-
Concepción	1.197	1	123	323	344	196	104	30	1	-	75
San Pedro	3.029	2	486	834	775	537	277	85	4	-	29
Cordillera	1.664	-	196	425	406	297	156	50	-	-	134
Guairá	1.139	4	161	304	280	194	121	41	1	1	32
Caaguazú	3.067	7	487	799	727	542	351	116	7	-	31
Caazapá	995	1	143	259	238	191	101	28	3	-	31
Itapúa	2.314	1	347	602	628	389	201	60	2	-	84
Misiones	390	-	62	88	90	59	38	20	2	-	31
Paraguarí	1.194	4	138	286	326	226	123	43	-	-	48
Alto Paraná	1.095	3	176	297	263	187	106	30	4	1	28
Central	5.083	1	646	1.389	1.280	1.006	558	116	6	1	80
Ñeembucú	170	-	18	45	47	22	27	4	-	-	7
Amambay	85	-	10	27	20	14	8	3	-	-	3
Canindeyú	1.205	-	222	338	276	184	116	29	4	-	36
Presidente Hayes	372	-	68	110	86	46	40	8	-	-	14
Boquerón	229	-	27	66	58	40	18	2	-	-	18
Alto Paraguay	29	-	1	5	1	3	-	1	-	-	18
Departamento - No reportado	98	-	12	9	27	15	7	1	1	-	26

Anexo 5.6 *Continuación*

Área y departamento de residencia de la madre	Total	Grupos de edad de la madre									No reportado
		10 - 14	15 - 19	20 - 24	25 - 29	30 - 34	35 - 39	40 - 44	45 - 49	50 y más	
Área no informada	1.222	1	127	217	249	190	96	20	1	-	321
Asunción	-	-	-	-	-	-	-	-	-	-	-
Concepción	44	-	7	13	14	9	-	1	-	-	-
San Pedro	46	-	8	15	6	9	8	-	-	-	-
Cordillera	24	-	2	4	8	2	5	-	-	-	3
Guairá	3	-	-	-	-	1	1	1	-	-	-
Caaguazú	24	-	3	6	5	7	1	1	-	-	1
Caazapá	7	-	-	1	2	2	1	-	-	-	1
Itapúa	52	-	9	9	11	13	8	1	-	-	1
Misiones	4	-	-	1	-	1	-	-	-	-	2
Paraguarí	29	-	8	5	3	7	6	-	-	-	-
Alto Paraná	506	-	66	102	135	79	35	8	1	-	80
Central	113	1	11	23	30	30	14	3	-	-	1
Ñeembucú	8	-	1	1	1	1	1	-	-	-	3
Amambay	38	-	3	12	8	9	4	2	-	-	-
Canindeyú	33	-	6	11	5	6	4	-	-	-	1
Presidente Hayes	11	-	-	3	5	-	-	1	-	-	2
Boquerón	5	-	1	3	-	-	1	-	-	-	-
Alto Paraguay	3	-	-	-	1	1	-	-	-	-	1
Departamento - No reportado	272	-	2	8	15	13	7	2	-	-	225
Exterior	11	-	1	6	-	3	-	-	-	-	1

Fuente: DGEEC/DGREC. Registros administrativos de estadísticas vitales 2018.

Anexo 5.7

Paraguay: Nacidos vivos inscriptos por mes de inscripción, según departamento de inscripción, año 2018.

Departamento de inscripción	Total	Mes de inscripción											
		Enero	Febrero	Marzo	Abril	Mayo	Junio	Julio	Agosto	Setiembre	Octubre	Noviembre	Diciembre
Total País	86.970	7.925	6.786	6.915	8.684	7.546	7.068	7.884	7.363	6.590	7.242	7.175	5.792
Asunción	15.367	1.477	1.292	1.345	1.542	1.338	1.277	1.416	1.239	1.065	1.216	1.251	909
Concepción	3.248	262	223	219	372	323	303	277	282	262	300	211	214
San Pedro	4.720	386	349	346	479	421	343	480	465	391	349	407	304
Cordillera	3.124	308	267	257	286	327	252	260	254	268	227	223	195
Guairá	2.246	206	184	206	250	196	150	172	161	167	214	209	131
Caaguazú	6.485	571	517	462	685	600	495	679	474	470	555	542	435
Caazapá	1.750	143	122	133	196	150	171	159	120	115	135	180	126
Itapúa	5.462	536	461	437	487	417	430	430	510	372	463	511	408
Misiones	1.413	118	100	108	139	142	124	96	94	125	129	137	101
Paraguarí	2.207	205	160	162	243	194	191	200	139	181	210	178	144
Alto Paraná	10.830	967	844	849	1.001	852	800	994	984	941	930	939	729
Central	22.667	2.111	1.688	1.775	2.278	1.988	1.873	2.001	1.969	1.691	1.862	1.784	1.647
Ñeembucú	836	66	67	58	86	60	79	84	64	61	83	77	51
Amambay	2.034	164	172	177	172	174	149	168	180	161	207	170	140
Canindeyú	2.586	225	161	223	293	238	223	226	233	154	209	234	167
Presidente Hayes	1.008	109	101	85	71	41	101	127	106	92	99	42	34
Boquerón	867	64	72	66	80	81	94	96	79	63	45	74	53
Alto Paraguay	120	7	6	7	24	4	13	19	10	11	9	6	4

Fuente: DGEEC/DGREC. Registros administrativos de estadísticas vitales 2018.

Anexo 5.8

Paraguay: Nacidos vivos inscriptos por mes de nacimiento, según departamento de inscripción, año 2018.

Departamento de inscripción	Total	Mes de nacimiento												No reportado
		Enero	Febrero	Marzo	Abril	Mayo	Junio	Julio	Agosto	Setiembre	Octubre	Noviembre	Diciembre	
Total País	86.970	7.806	7.218	8.129	7.953	7.916	7.294	6.969	7.069	6.682	6.575	6.439	6.877	43
Asunción	15.367	1.457	1.371	1.481	1.358	1.348	1.272	1.283	1.181	1.100	1.202	1.174	1.137	3
Concepción	3.248	277	276	352	316	304	288	236	273	248	226	204	247	1
San Pedro	4.720	425	413	422	431	463	398	411	385	357	316	344	355	-
Cordillera	3.124	283	289	297	297	308	251	212	271	228	219	190	278	1
Guairá	2.246	181	216	231	197	190	177	171	176	171	179	203	153	1
Caaguazú	6.485	605	530	587	579	606	558	490	495	517	506	489	521	2
Caazapá	1.750	157	143	133	153	177	139	147	143	140	145	136	137	-
Itapúa	5.462	519	444	489	468	452	464	405	492	435	453	423	412	6
Misiones	1.413	111	100	146	146	130	97	103	115	135	126	99	105	-
Paraguarí	2.207	213	208	219	188	186	185	171	166	186	154	171	160	-
Alto Paraná	10.830	980	860	972	1.026	966	873	883	912	882	811	793	867	5
Central	22.667	1.981	1.776	2.073	2.105	2.103	1.880	1.844	1.868	1.746	1.660	1.690	1.924	17
Ñeembucú	836	70	62	66	79	73	78	74	65	66	78	65	60	-
Amambay	2.034	147	145	192	180	193	193	160	181	145	184	143	167	4
Canindeyú	2.586	210	198	273	249	233	243	233	184	179	180	195	207	2
Presidente Hayes	1.008	106	99	96	84	83	99	79	85	86	69	53	69	-
Boquerón	867	74	71	90	82	89	90	58	70	53	62	60	67	1
Alto Paraguay	120	10	17	10	15	12	9	9	7	8	5	7	11	-

Fuente: DGEEC/DGREC. Registros administrativos de estadísticas vitales 2018.



**DIRECCIÓN GENERAL
DE ESTADÍSTICA,
ENCUESTAS Y CENSOS**

Naciones Unidas e/ Centeno
Fernando de la Mora - Zona Norte
Tel.: (595-21) 677 920/1
info@dgeec.gov.py / www.dgeec.gov.py



**Dirección General de Estadística,
Encuestas y Censos**



@DGEECpy